

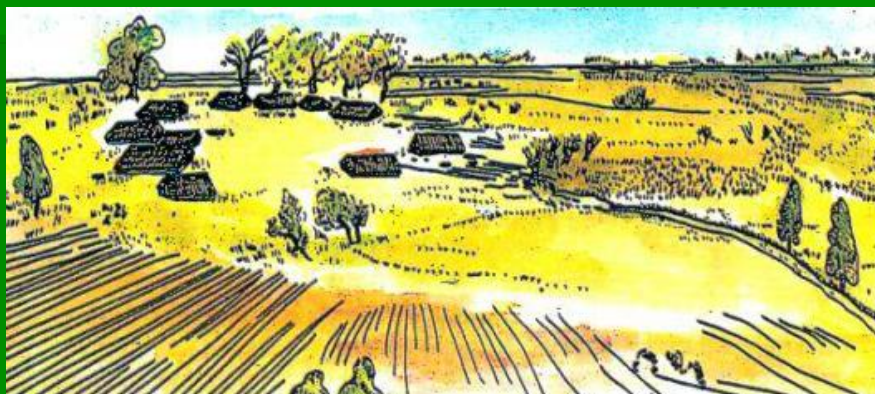

# Kolonizace českých zemí v 13. století



vesnice – města – hrady - kláštery

# Dynamika 13. století

- vnější (vesnická) a vnitřní (městská) kolonizace
- rozvoj těžby drahých kovů – přechod od rýžování k hlubinnému dolování
- ražba nové kvalitní mince – pražského groše
- nástup gotiky za Václava I. (1230 – 1253)
- velká expanze českého státu do rakouských zemí, Polska a Uherského království

# Vymřeni moravských Přemyslovců a Soběslaviců

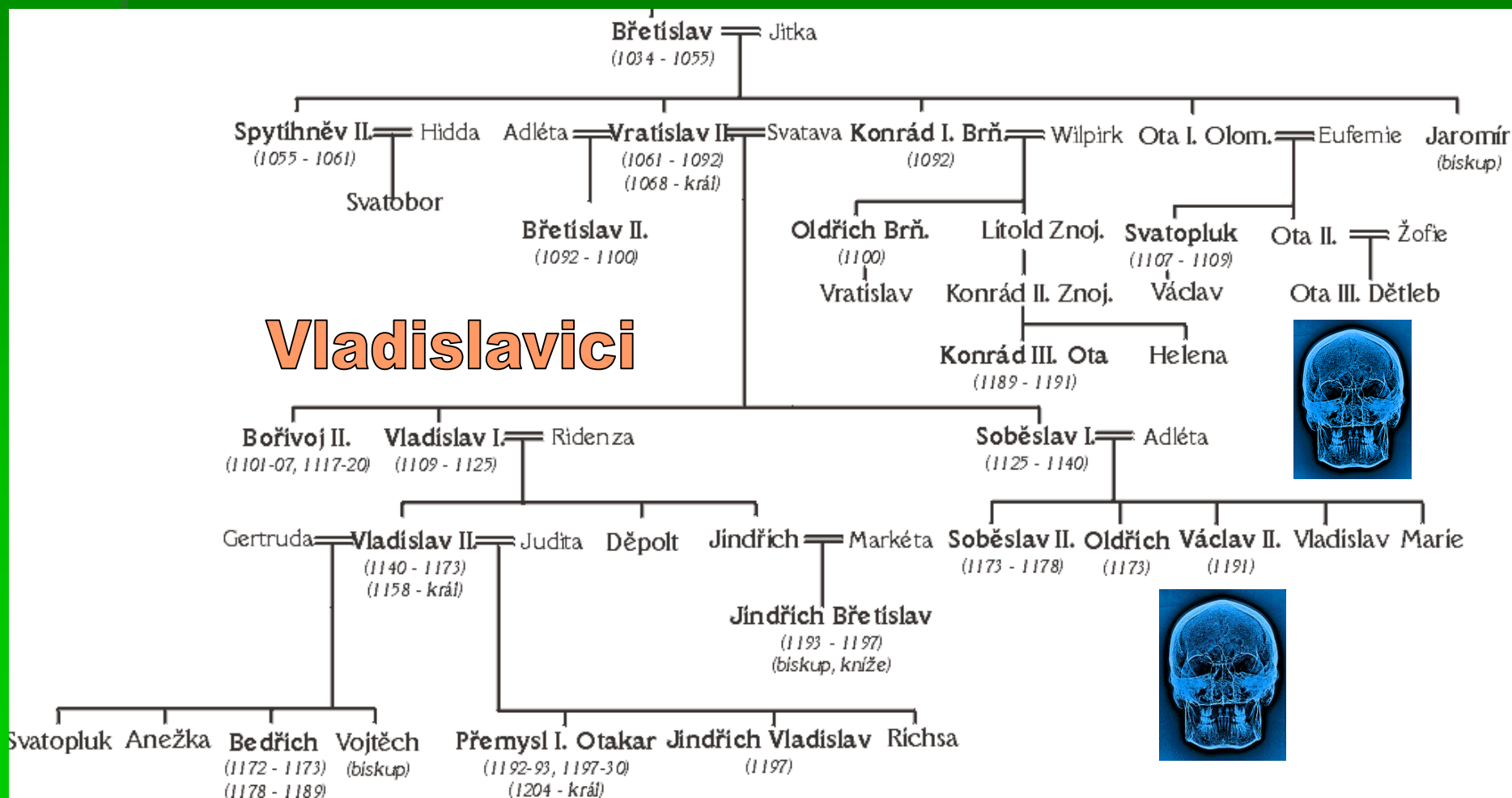



**Osídlená  
území:**

**12. století**



**13. století**

# Vesnická kolonizace hlavně za Přemysla Otakara I.

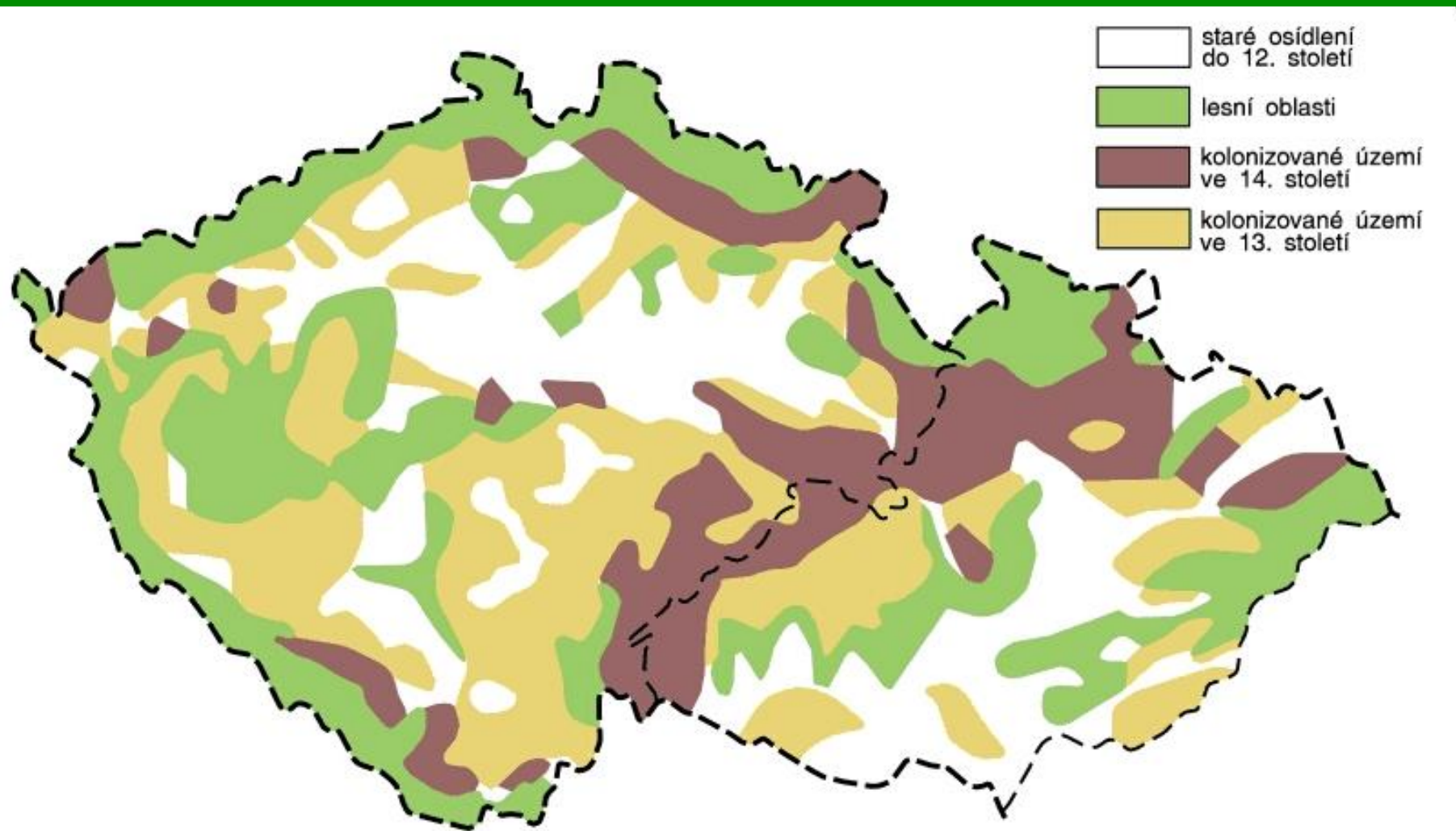

# Přemysl Otakar I.

## 1197 - 1230



# Poslední Přemyslovci

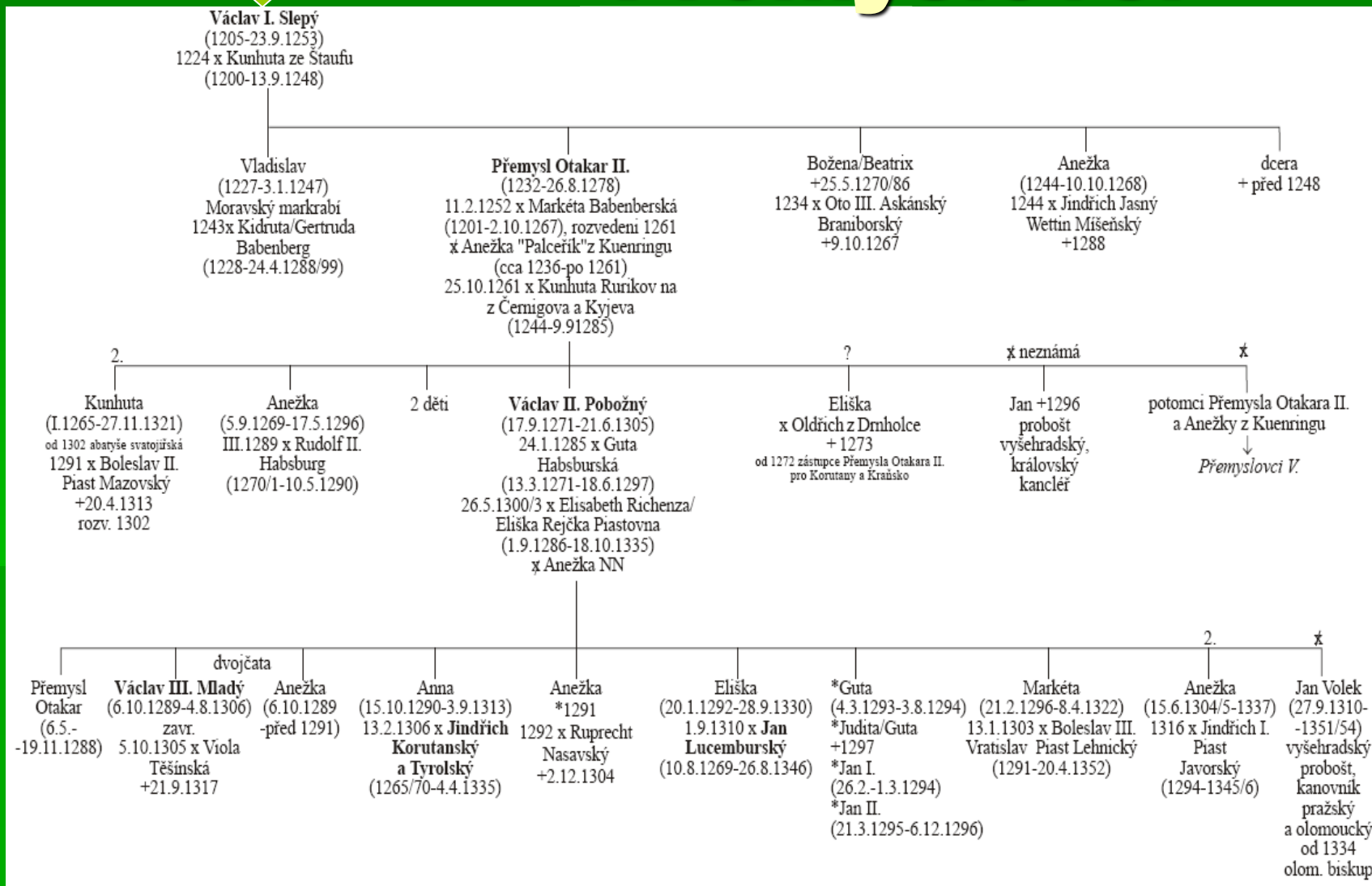

# Pronikání německých kolonistů



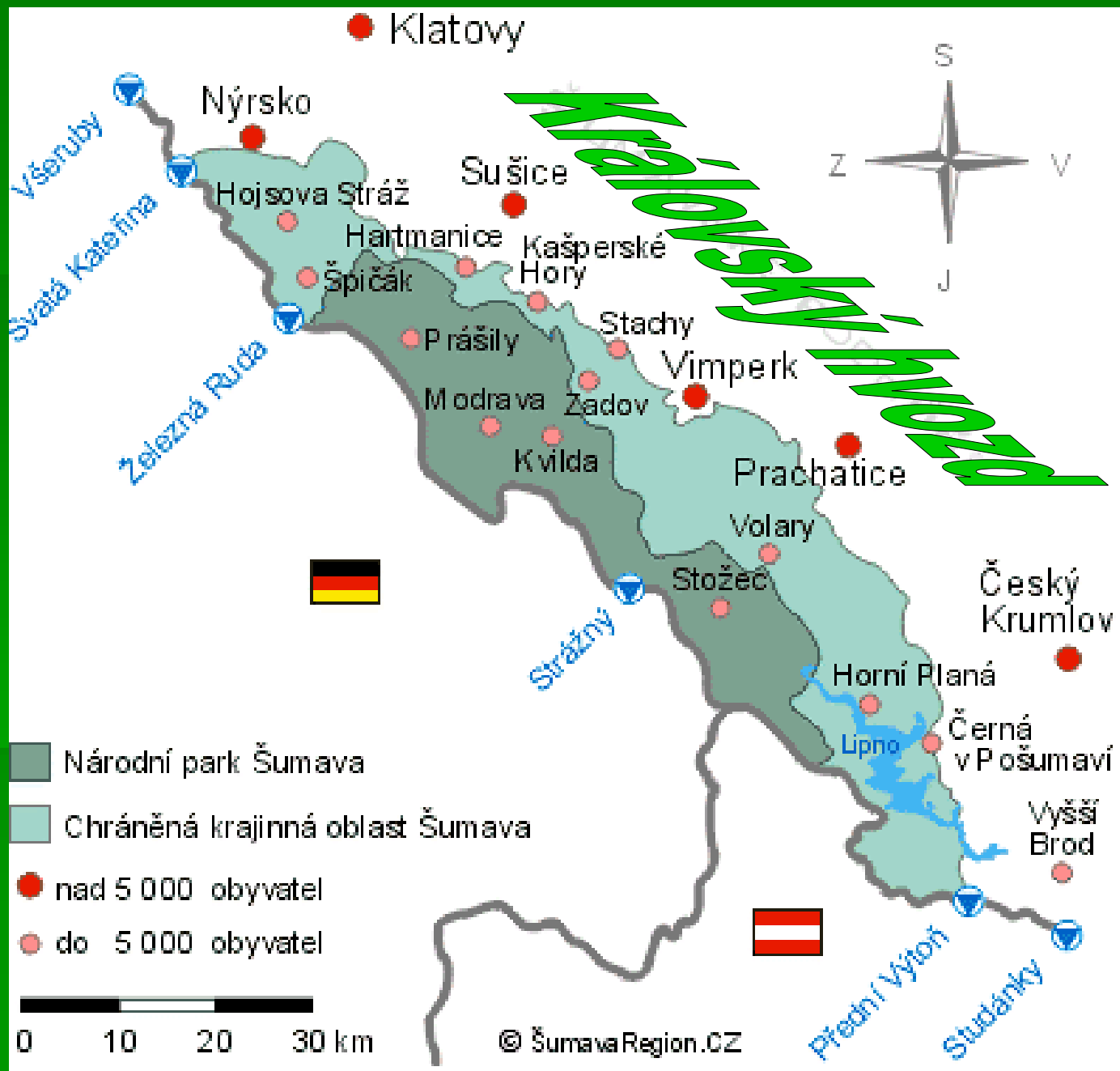



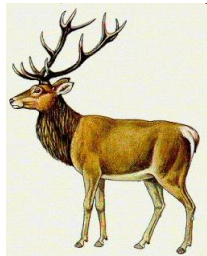

Rakovník

# Přemyslovský lovecký hvozd

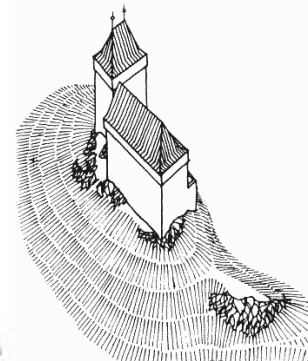
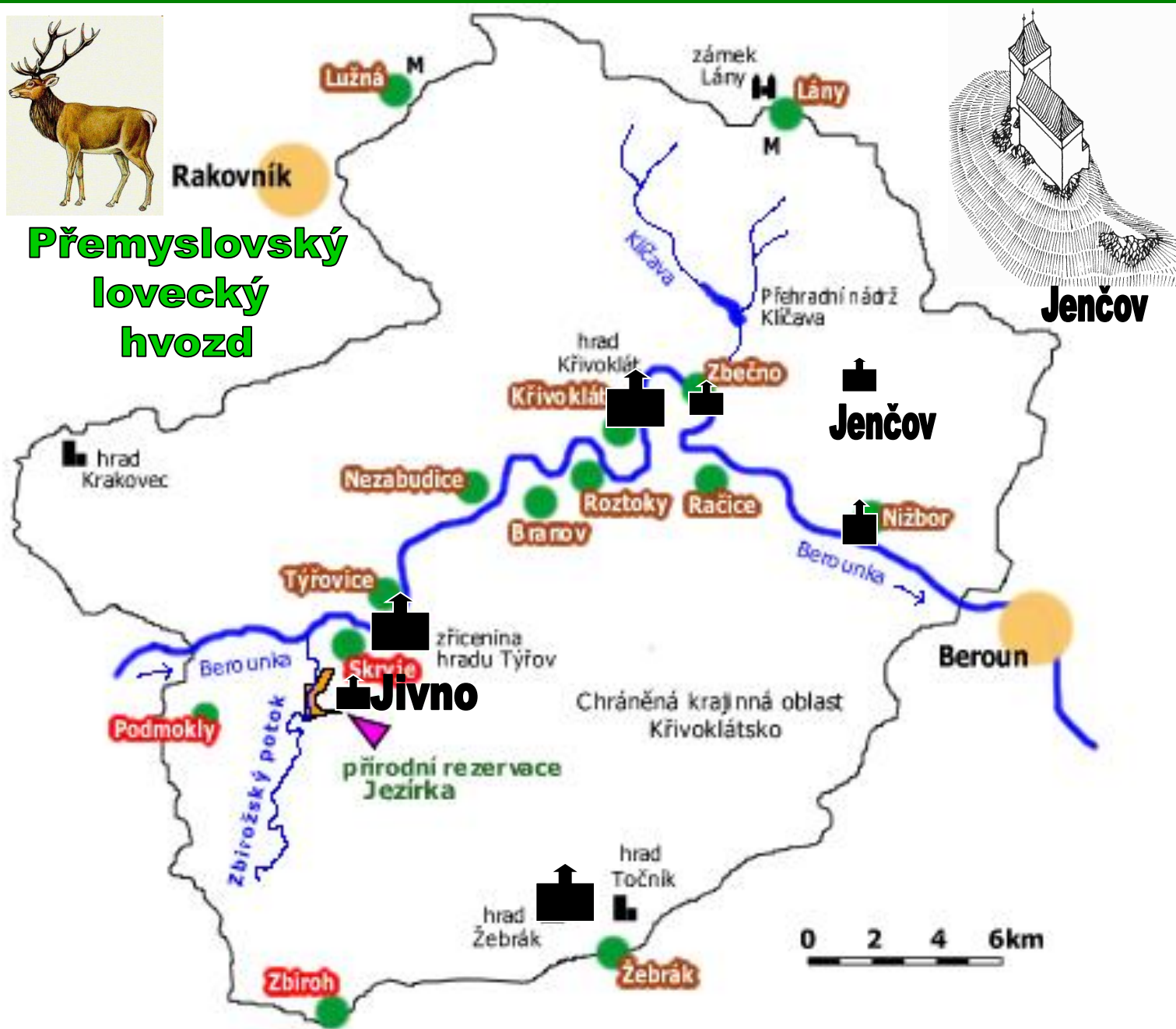

Jenčov

# Kolonizace šlechty

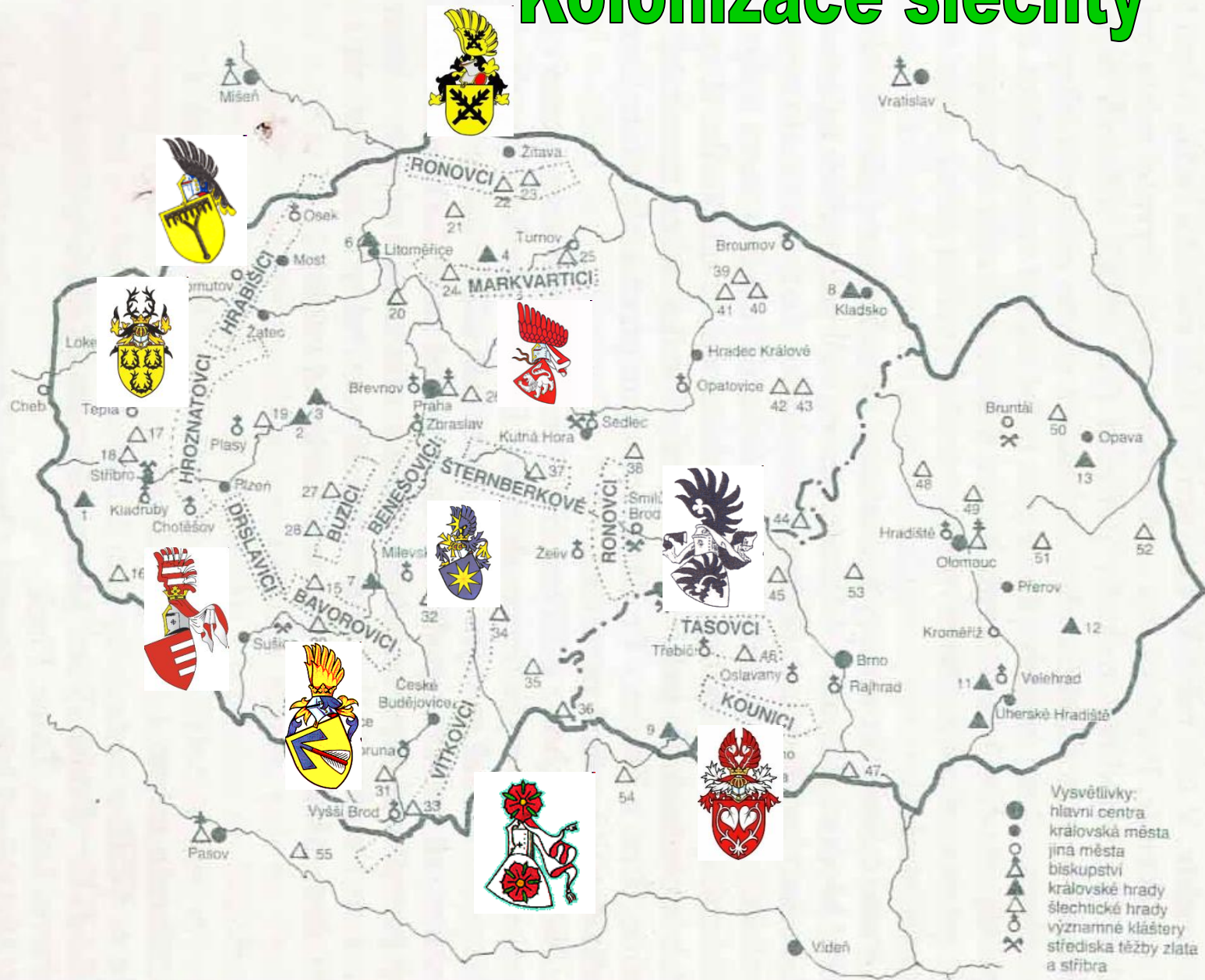

# Vítkovci



Vítek z Prčice  
(† 1194)

Jindřich

páni z Hradce

zlatá růže na  
modrém poli



Vítek II.

páni  
z Krumlova

zelená růže  
na stříbrném  
poli



Vítek III.

páni  
z Rožmberka

červená růže  
na stříbrném  
poli



Vítek IV.

páni  
z Landštejna  
a Třeboně

stříbmá růže  
na červeném  
poli



Sezema  
(Sezima)

páni  
ze Sezimova  
Ústí

černá růže na  
zlatém poli



páni  
ze Stráže

modrá růže na  
zlatém poli



# Vesnice ulicovka s plužinami



# Okrouhlice

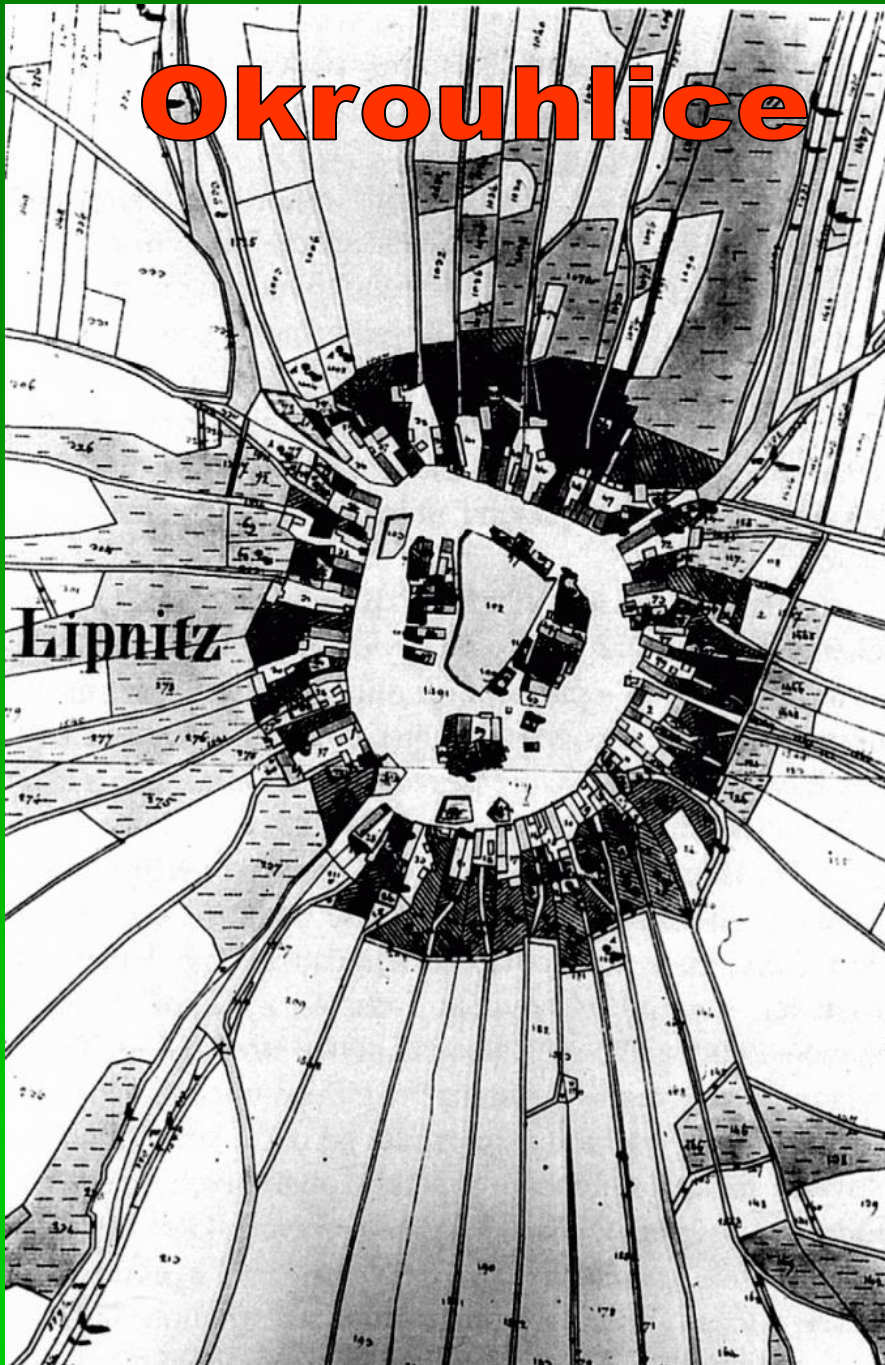

# Doškové střechy



# Vesnice s tvrzí



# Vesnice s rychtou (Svídna)

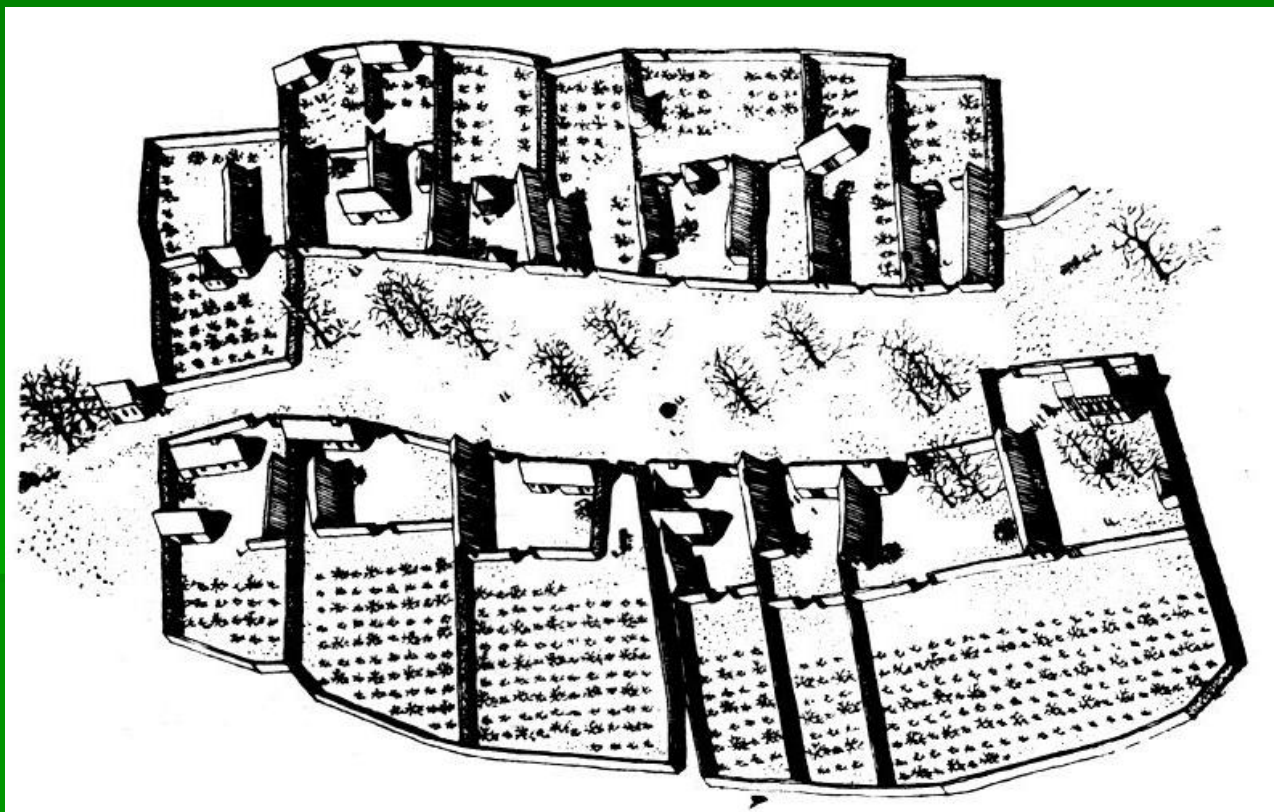

Obr. 13. ZSV Svídna. Akademická rekonstrukce celkového vzhledu vsi na základě povrchového průřezu (podle ing. arch. A. Doležela).



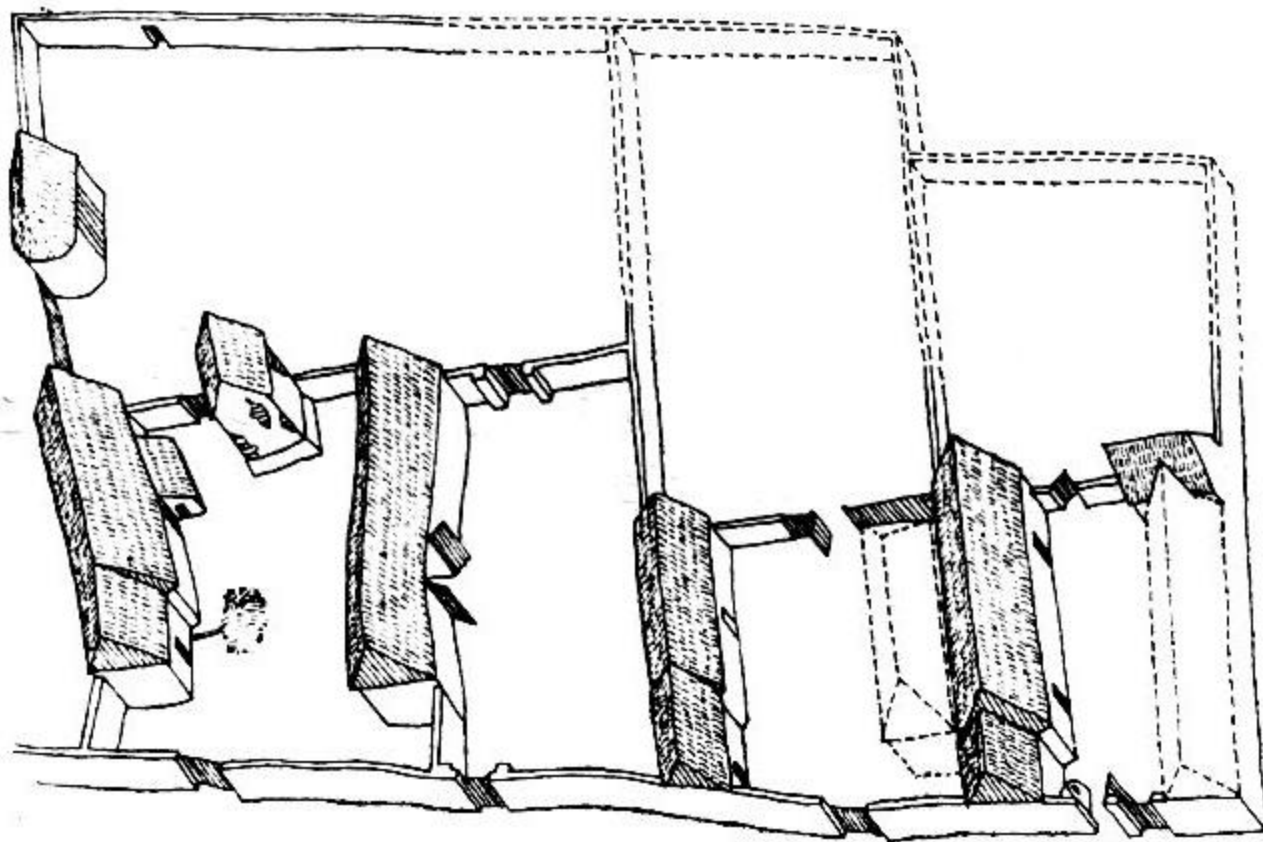

Obr. 15. ZSV Svídna. Pokus o rekonstrukci usedlostí č. 1—3 na základě archeologického výzkumu (podle ing. arch. P. Chotěbora, CSc.).

# Jednolodní gotický kostel ve Vysoké u Kutné Hory



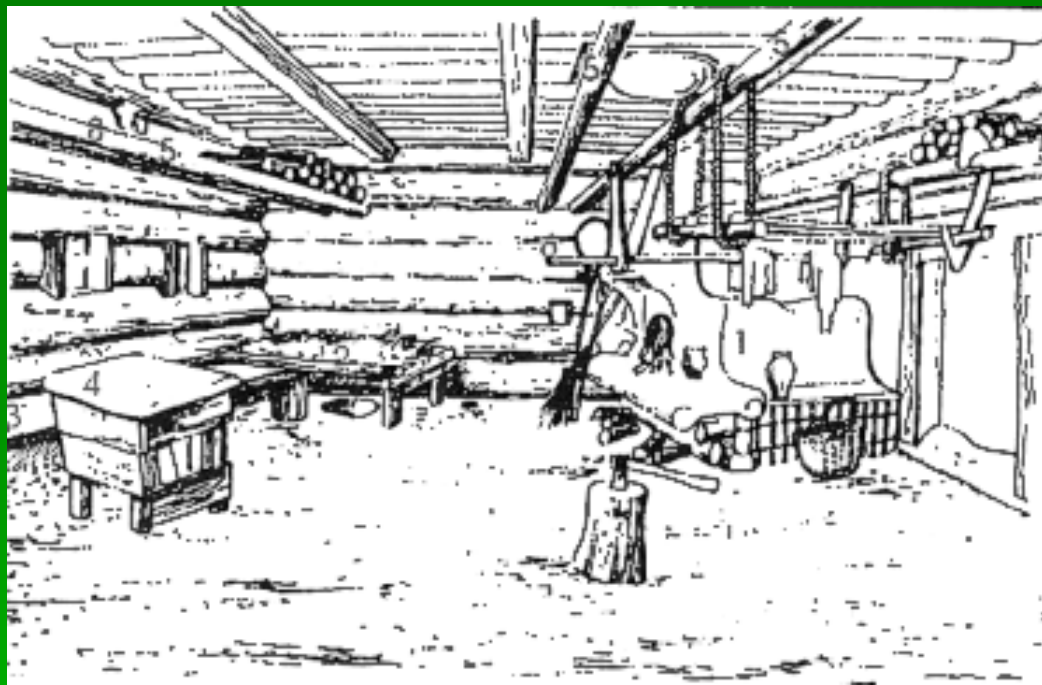

## TROJPROSTOROVÝ DŮM

- 1) JIZBA / SVĚTNICE
- 2) SÍŇ
- 3) KOMORA / CHLÉV

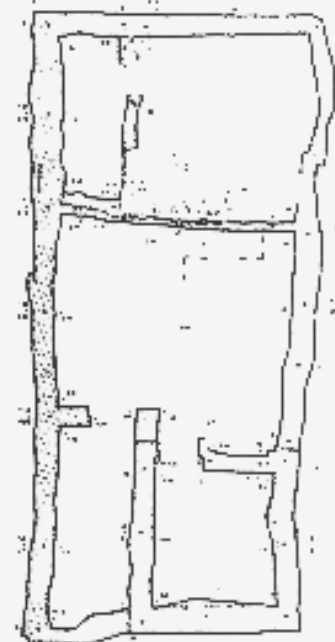
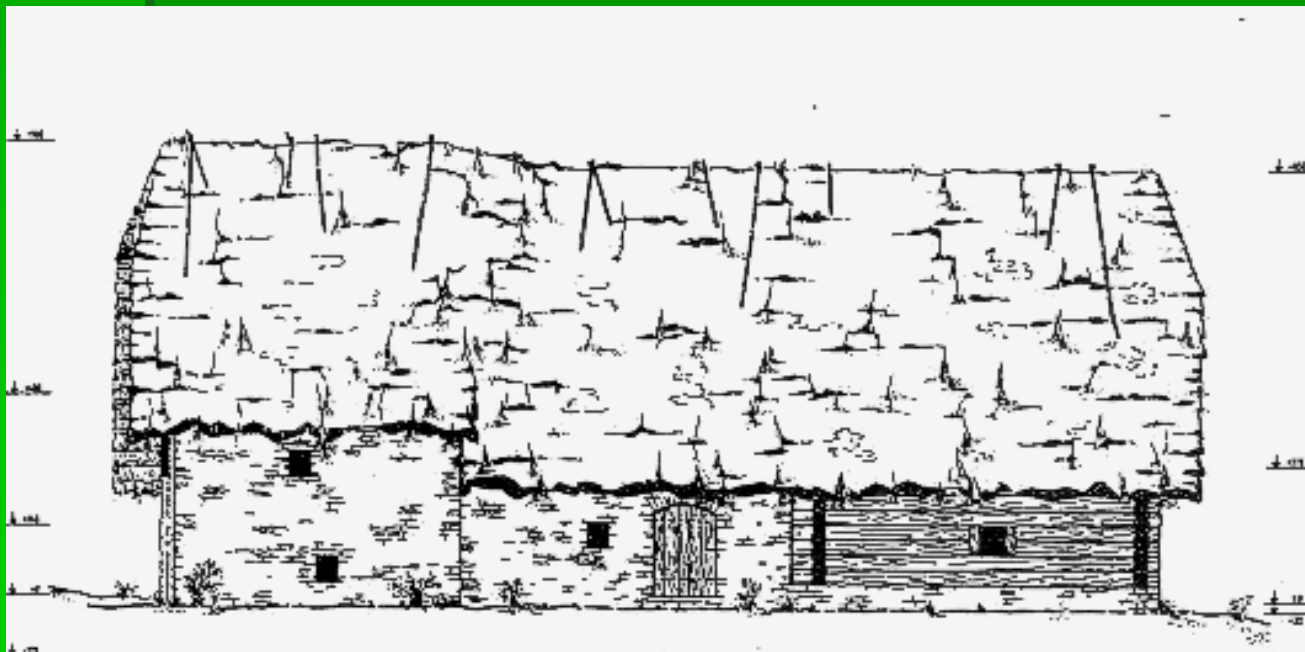

# KOMORY CHLÉV STODOLA

(kresba Sv. Voděra)

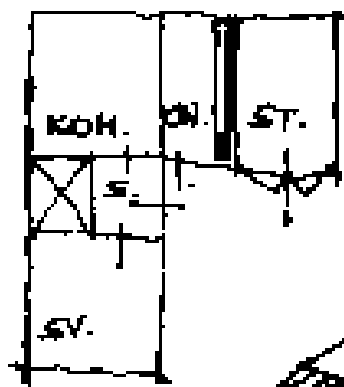

SVĚTNICE

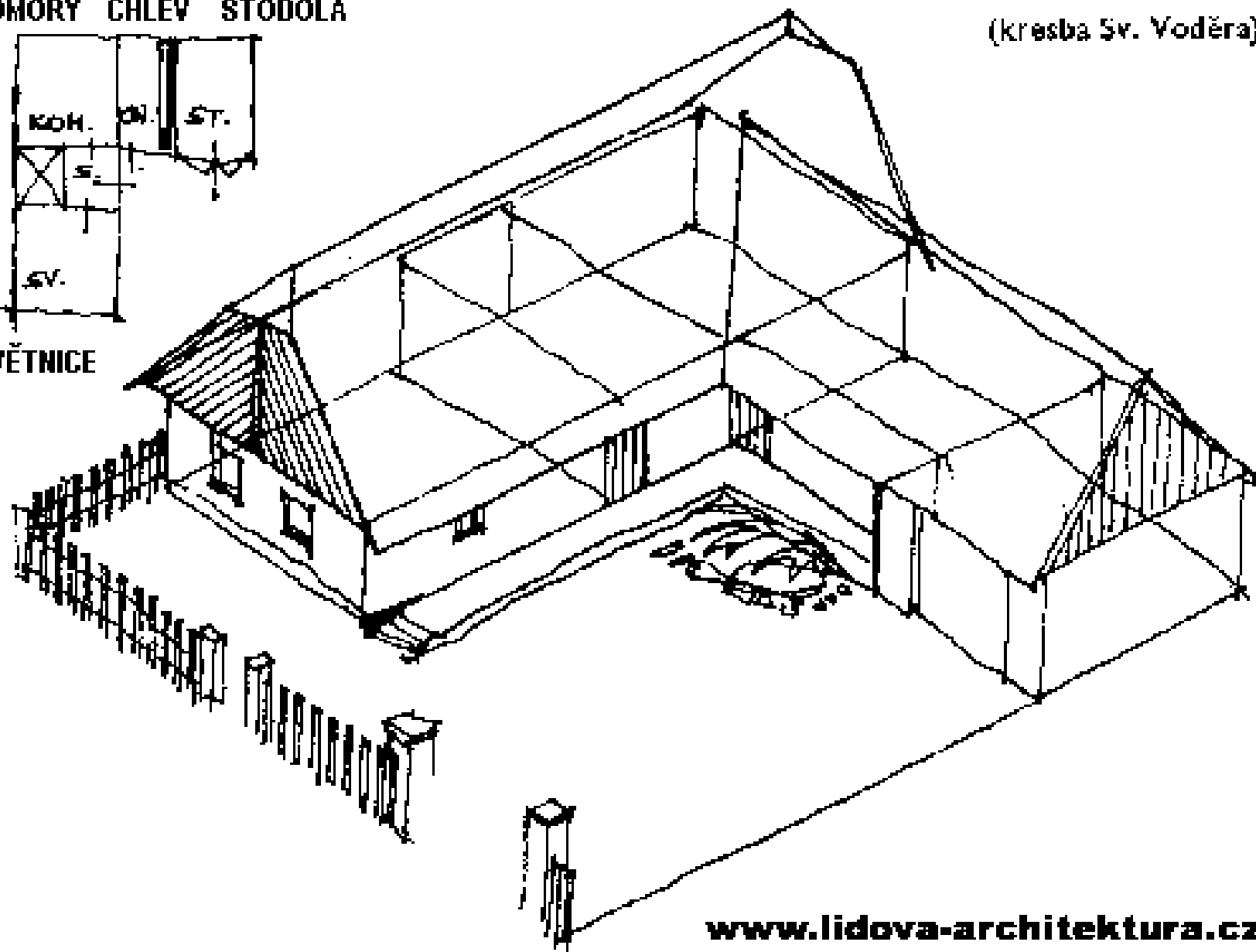

(kresba Sv. Voděra)

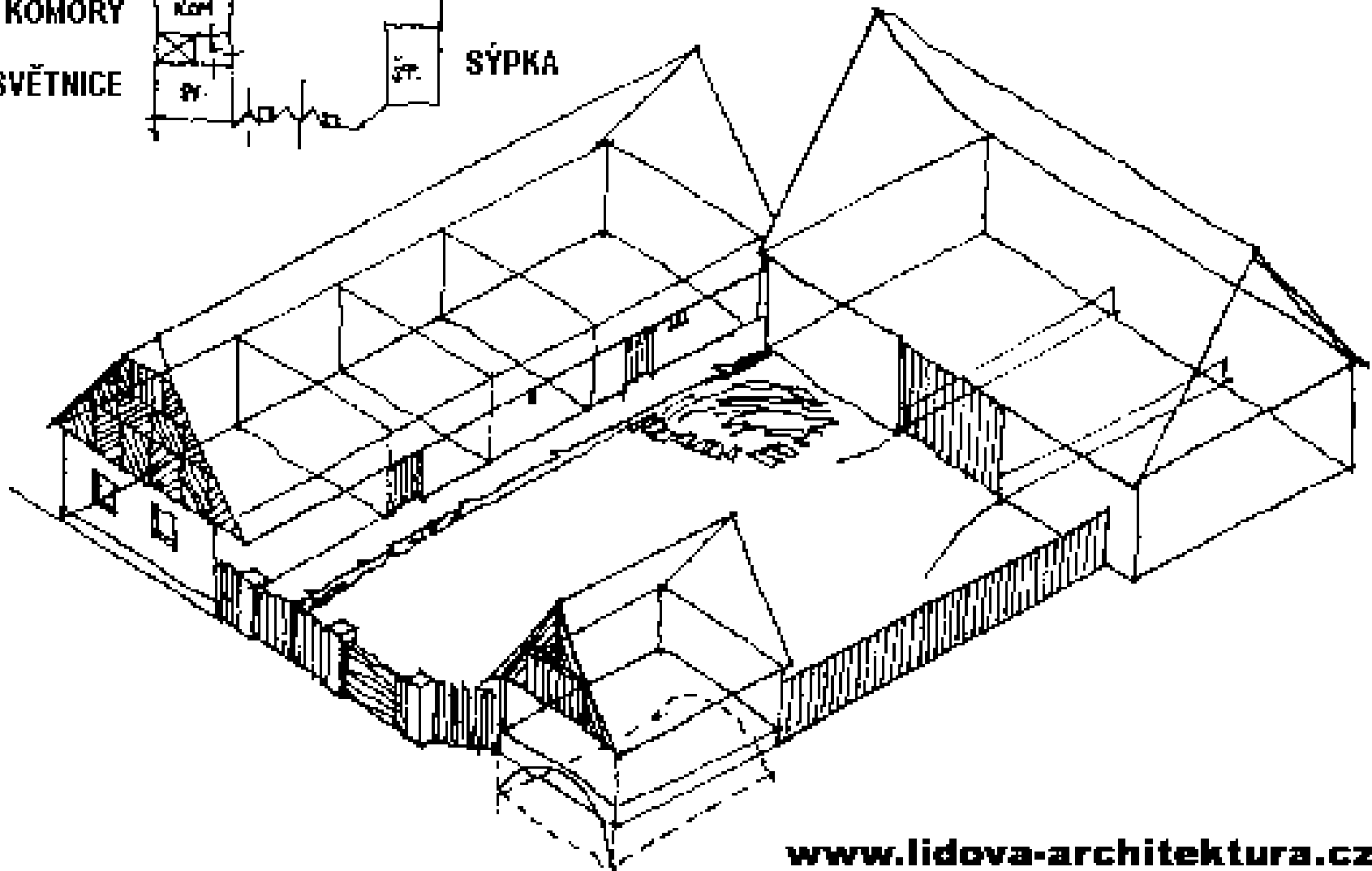
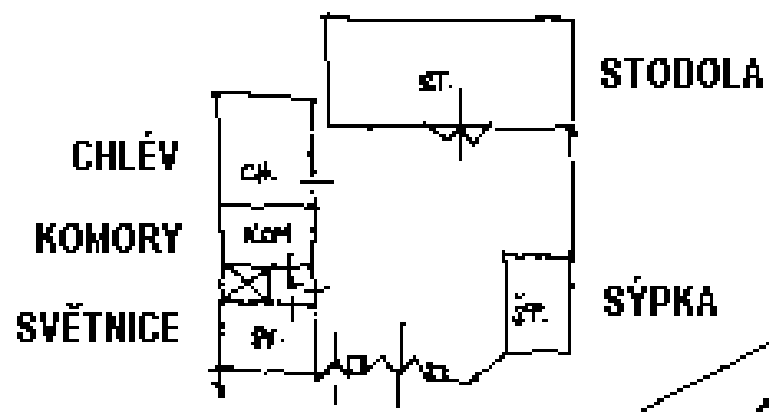

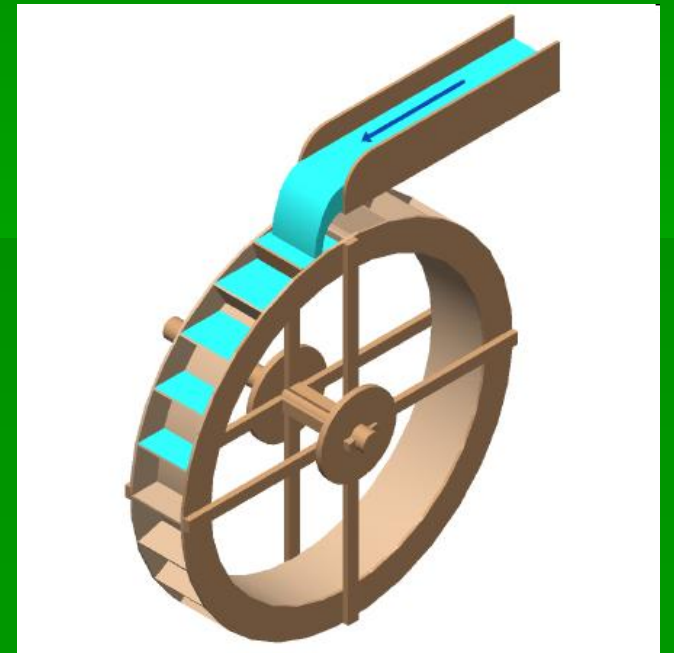
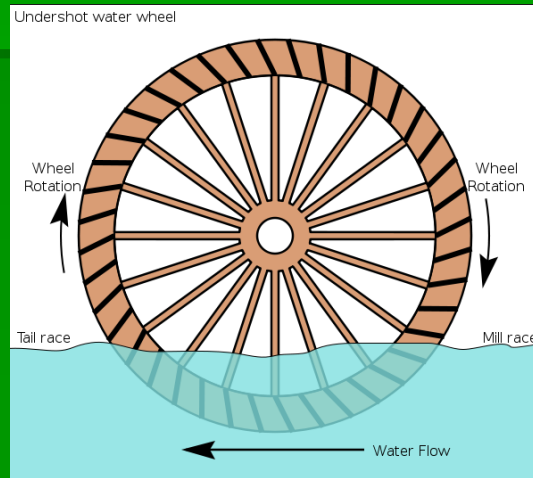
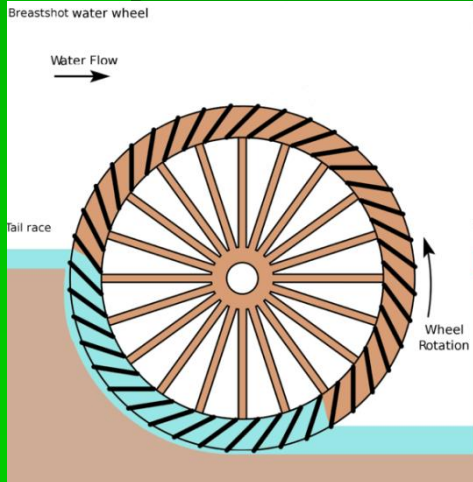

# Větrné mlýny



# TROJPOLNÍ ZEMĚDĚLSKÁ HOSPODÁŘSKÁ SOUSTAVA

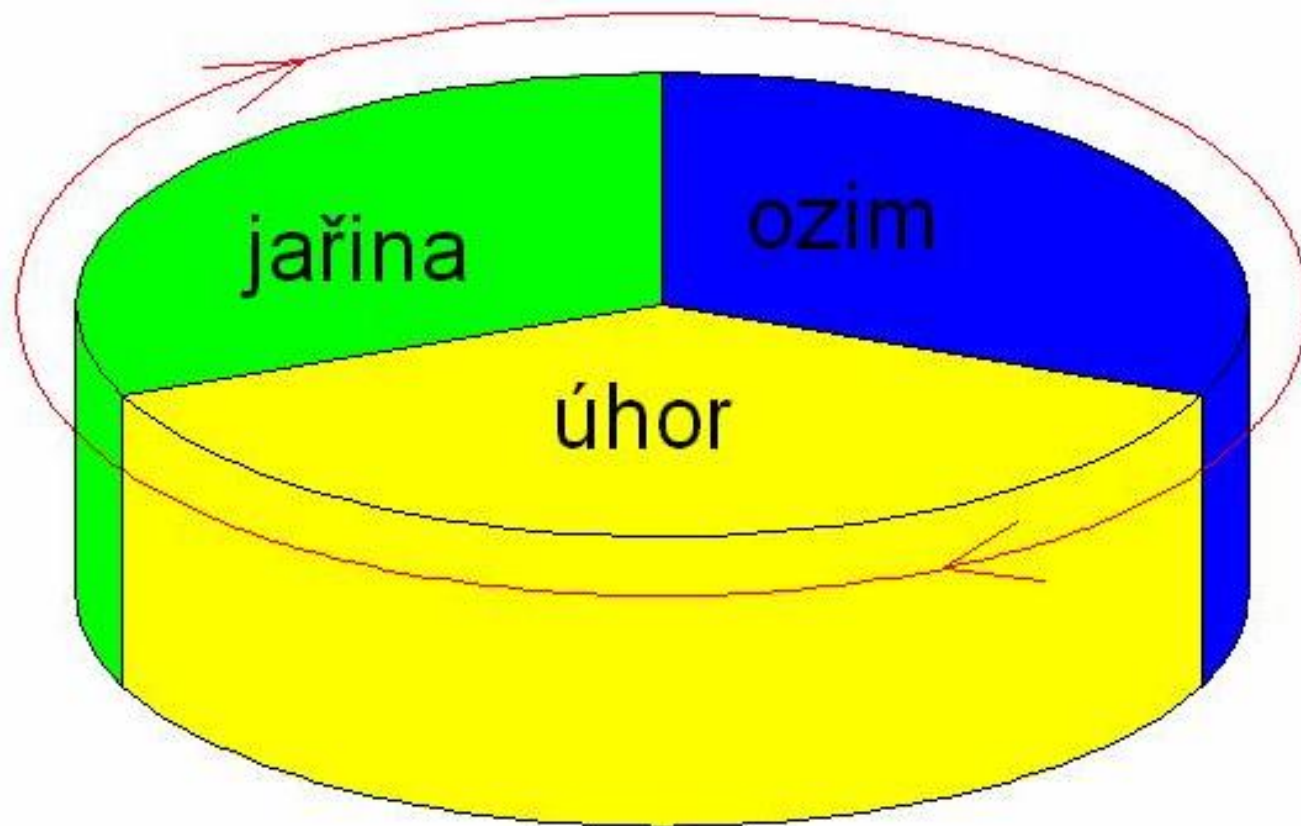



# Přemysl Otakar II. 1253 - 1278



# Královská města založená Přemyslem Otakarem II.

*Královská města v českém království, moravském markrabství a v Opavsku kolem roku 1400 (podle Františka Hoffmanna)*



# Městská privilegia

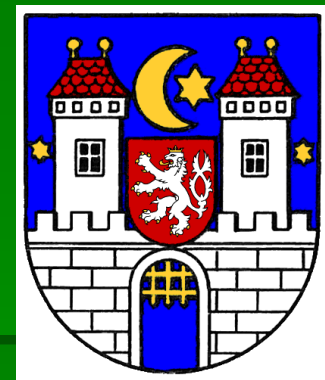

- městská samospráva (rada)
- znak a pečeť
- privilegium opevnění (městské hradby)
- soudní a hrdelní
- tržní – týdenní a výroční trhy (jarmark)
- mílové – v okolí 1 staročeská míle (9-11,5 km)
- várečné (právo vařit pivo)
- mýta a cla
- nucené cesty a sklady

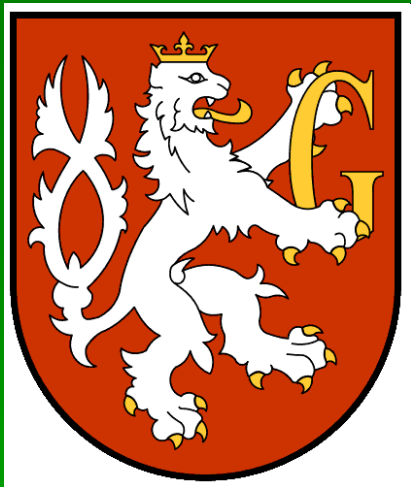

## Znaky českých měst



# Královská horní města v 13. století

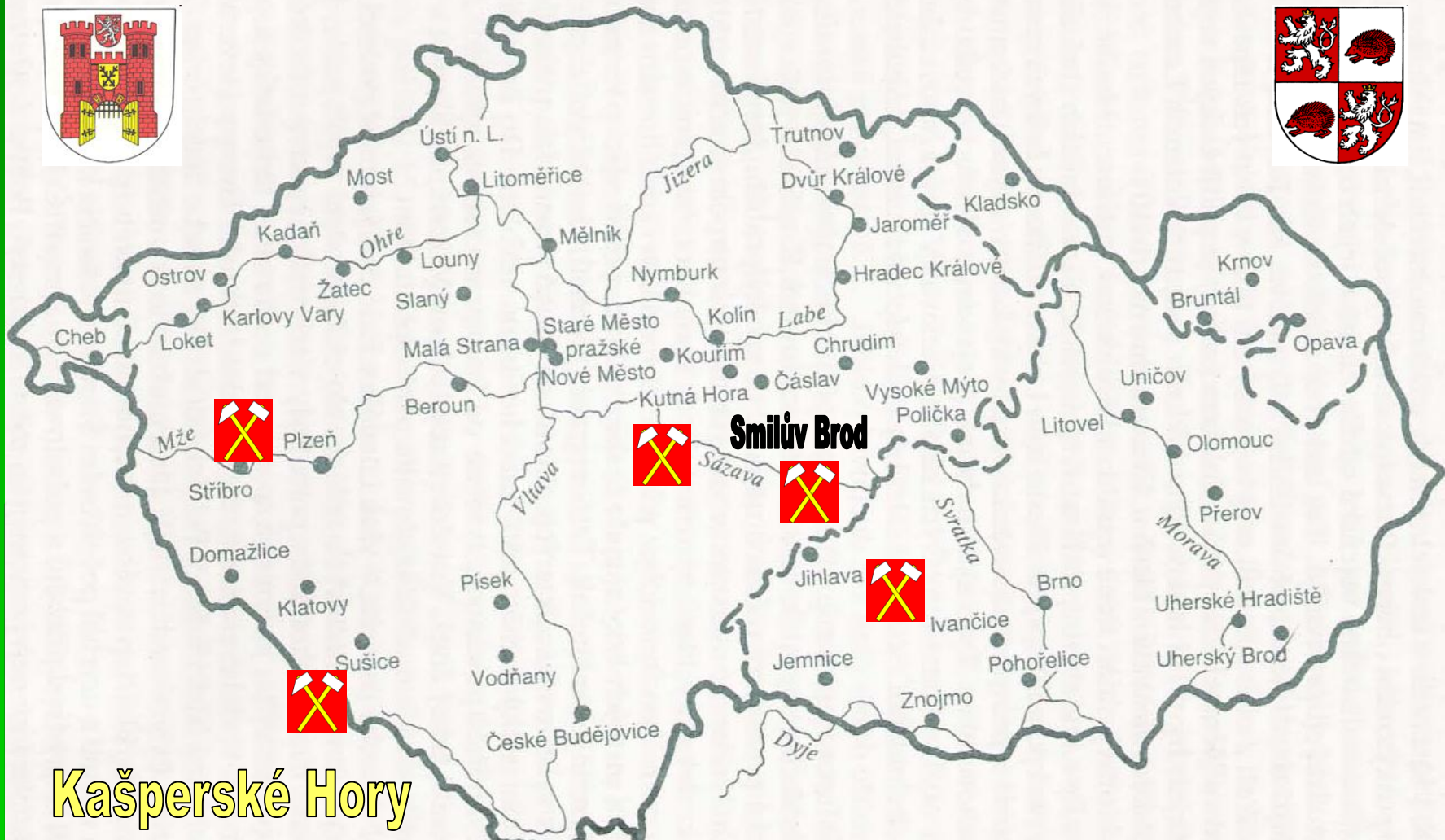

Kašperské Hory

# Pražský groš

ražen od r. 1300 v Kutné Hoře

---





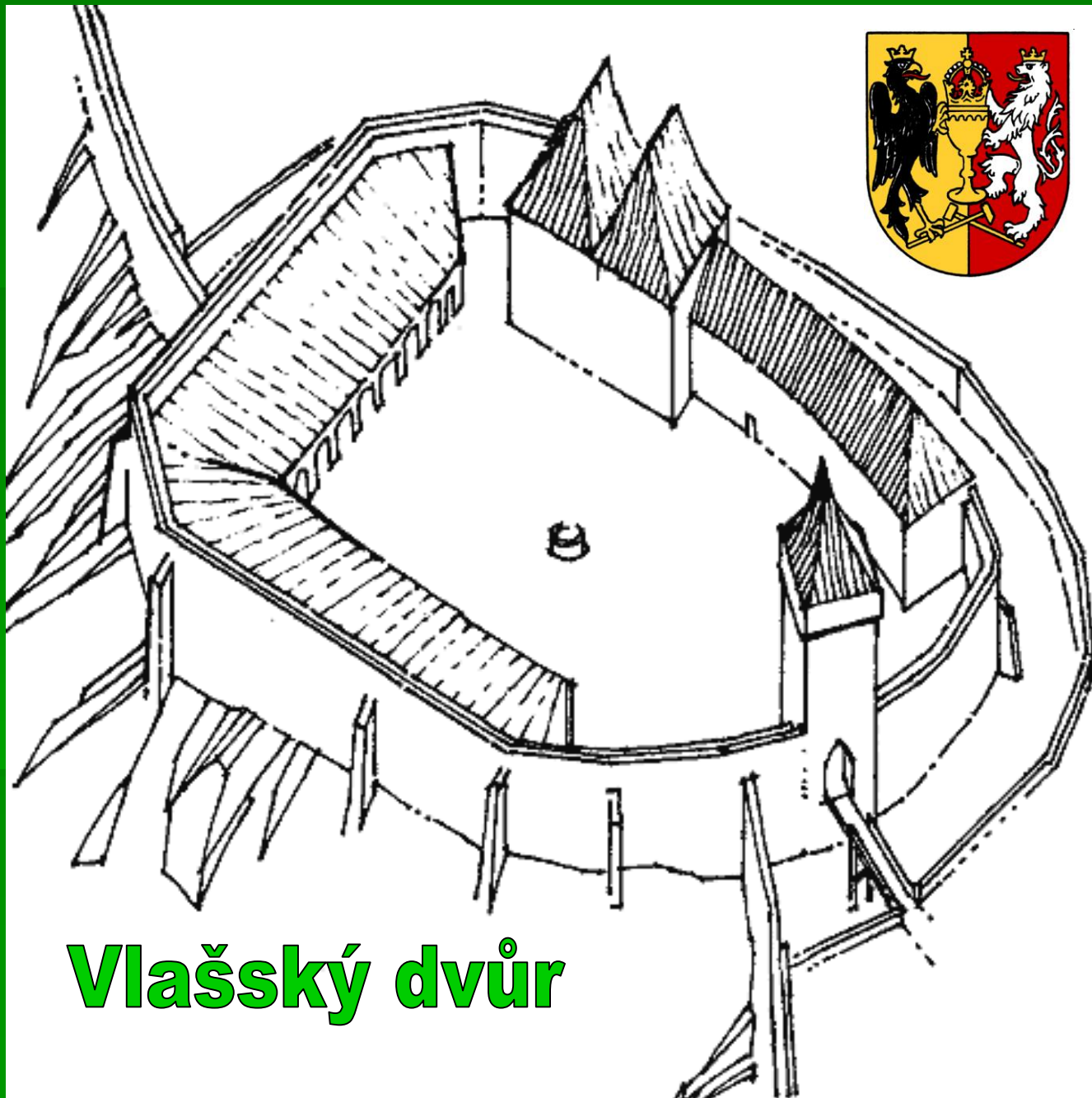

**Vlašský dvůr**





# Mincovní dílny ve Vlašském dvoře



# Královská věnná města



# Expanze posledních Přemyslovců

Državy posledních Přemyslovců  
(stav kolem r. 1303)

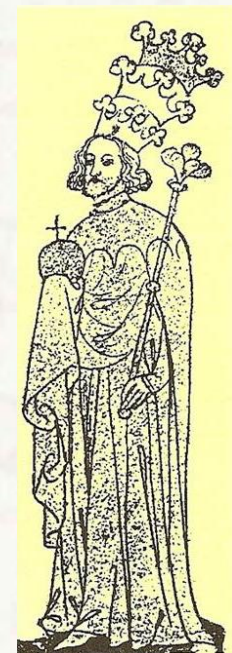
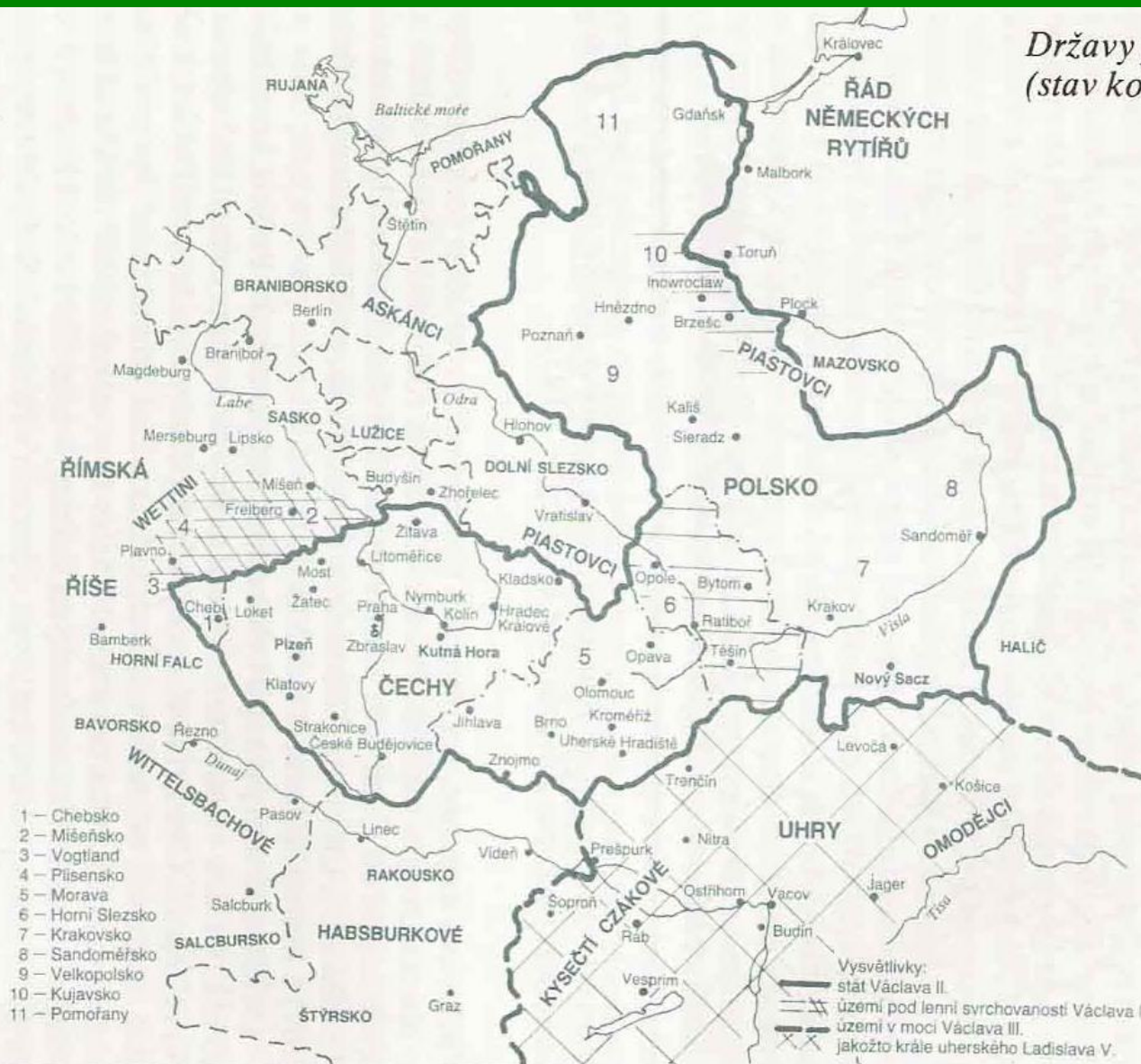



homoslezská knížectví  
uvedená Václavem II.  
do lenní závislosti



přibližný rozsah  
skutečné moci  
Václava III. v Uhrách

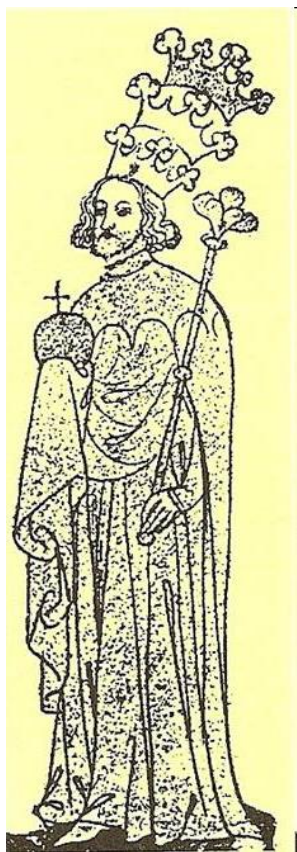

# Městský hrad v Písku

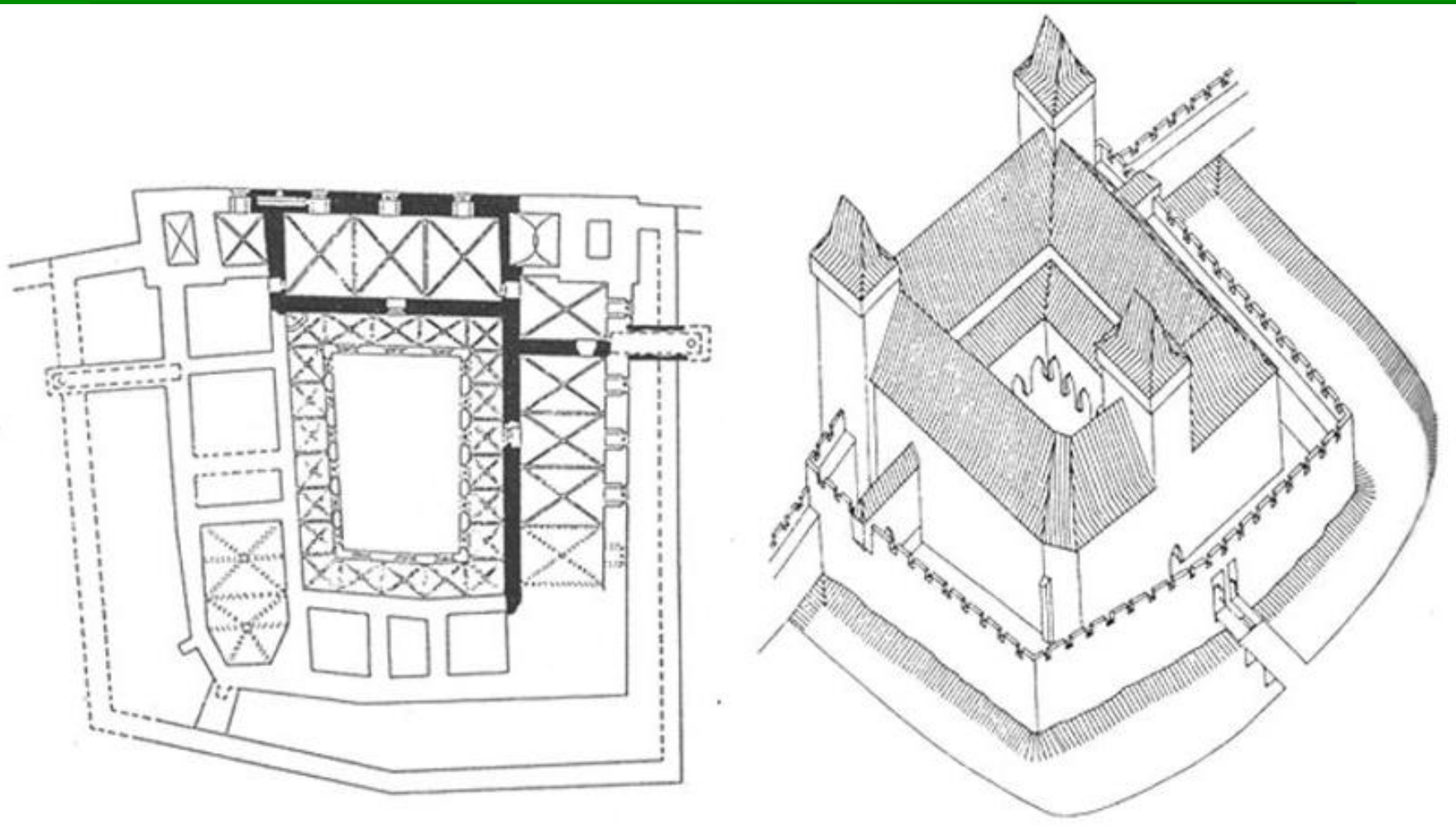

# Písek

- 1 - most
- 2 - hrad
- 3 - dominikánský konvent
- 4 - městský farní kostel  
Narození P. Marie

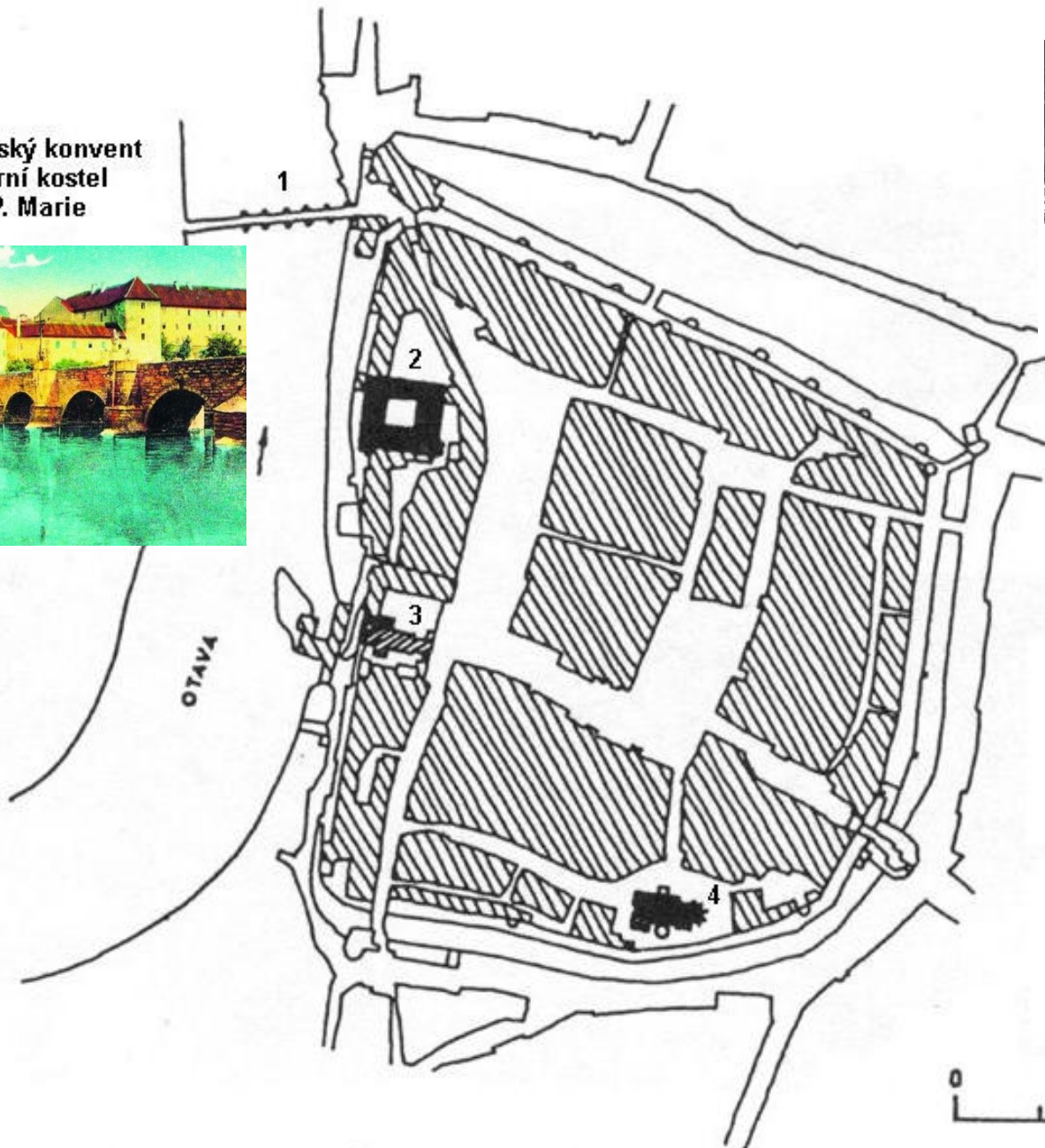
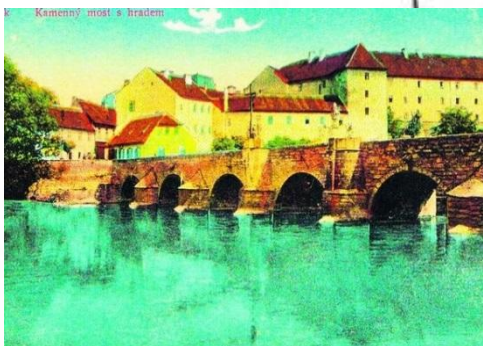



# Kadaň městský hrad

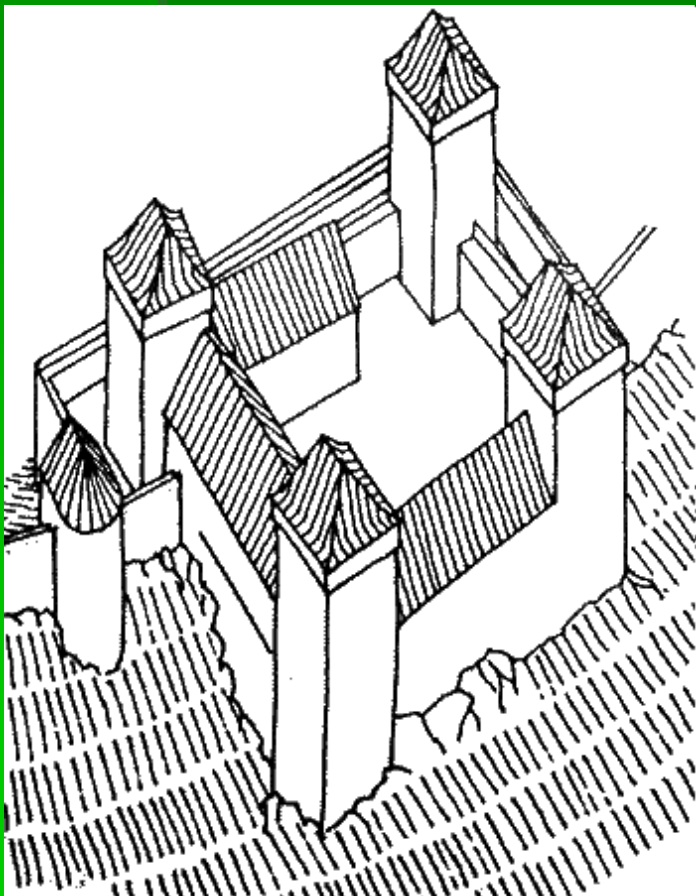



# Domažlice

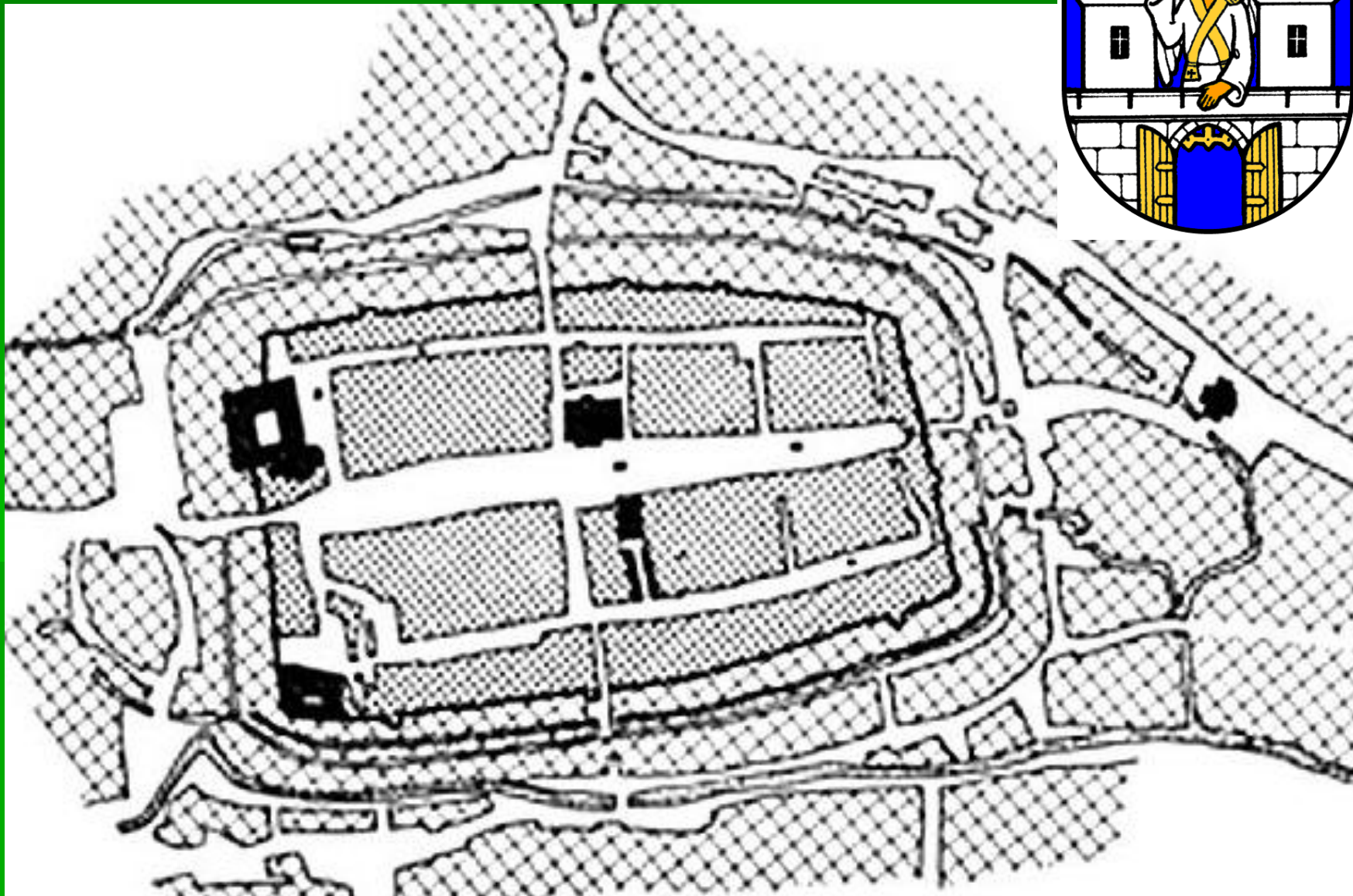

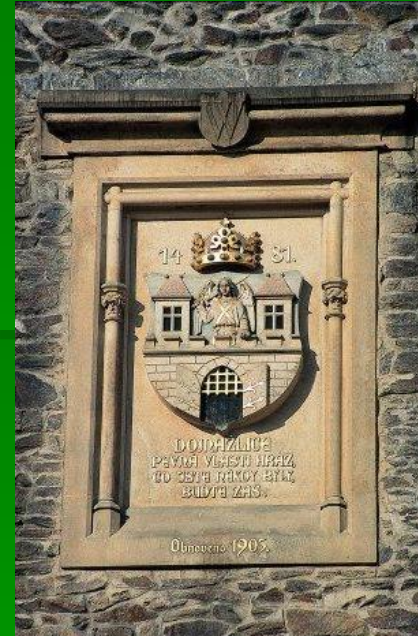

# Města založená Přemyslem Otakarem II.

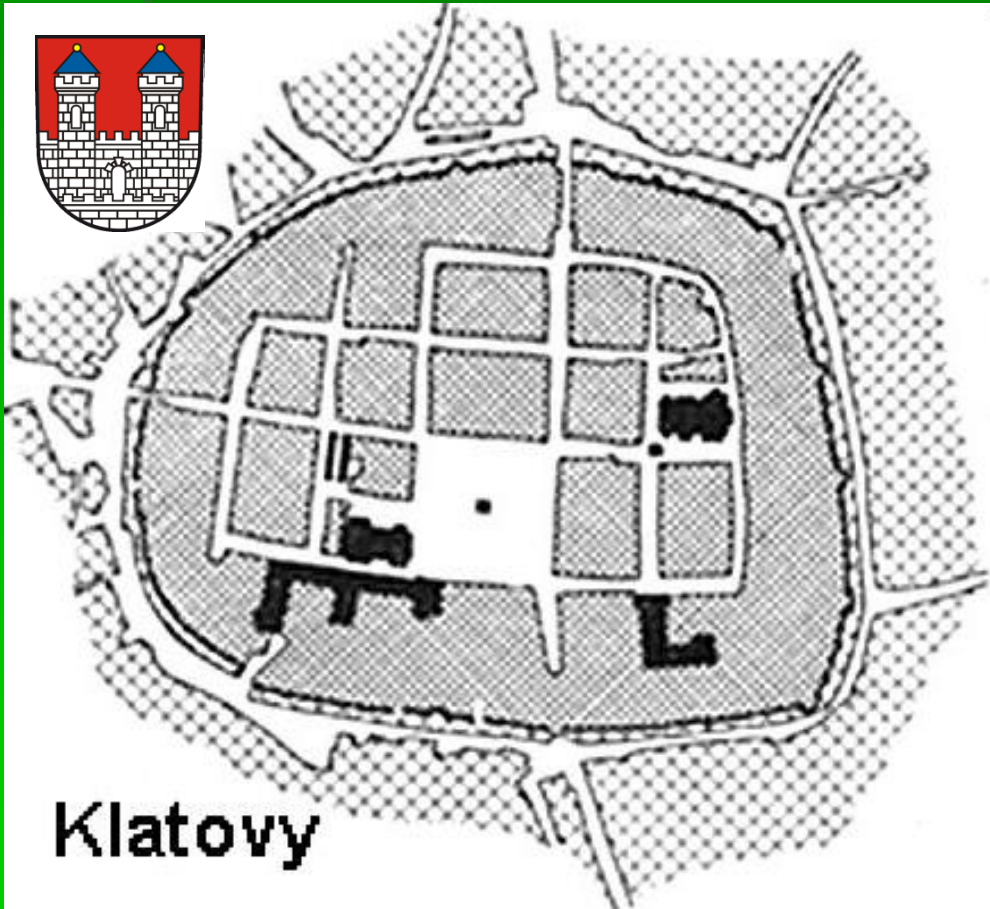

Klatovy

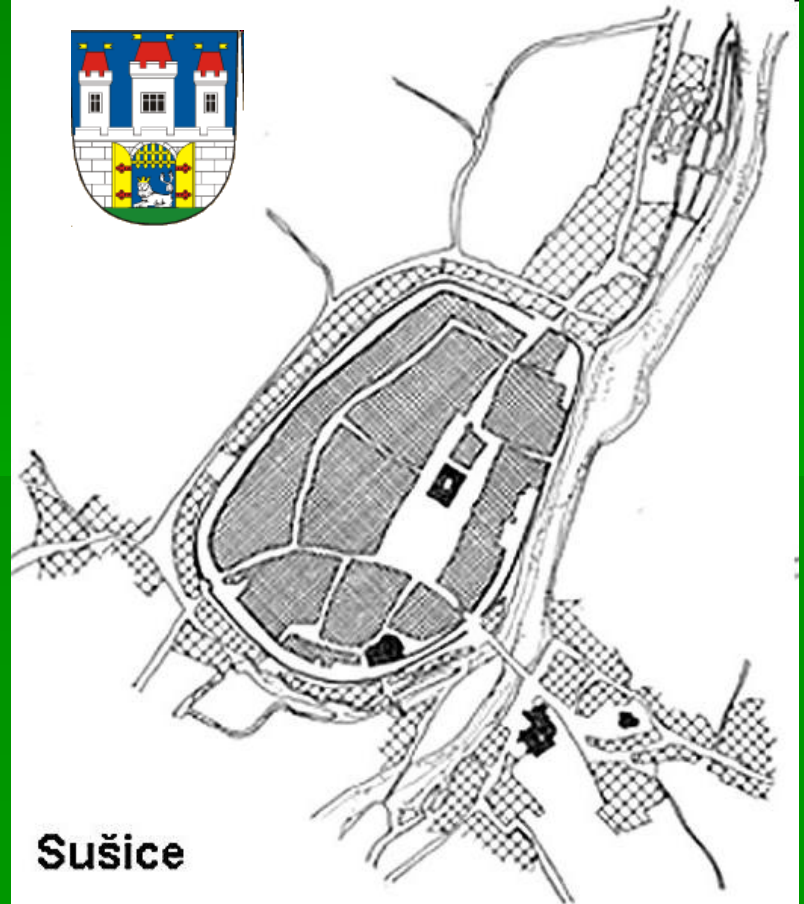

Sušice

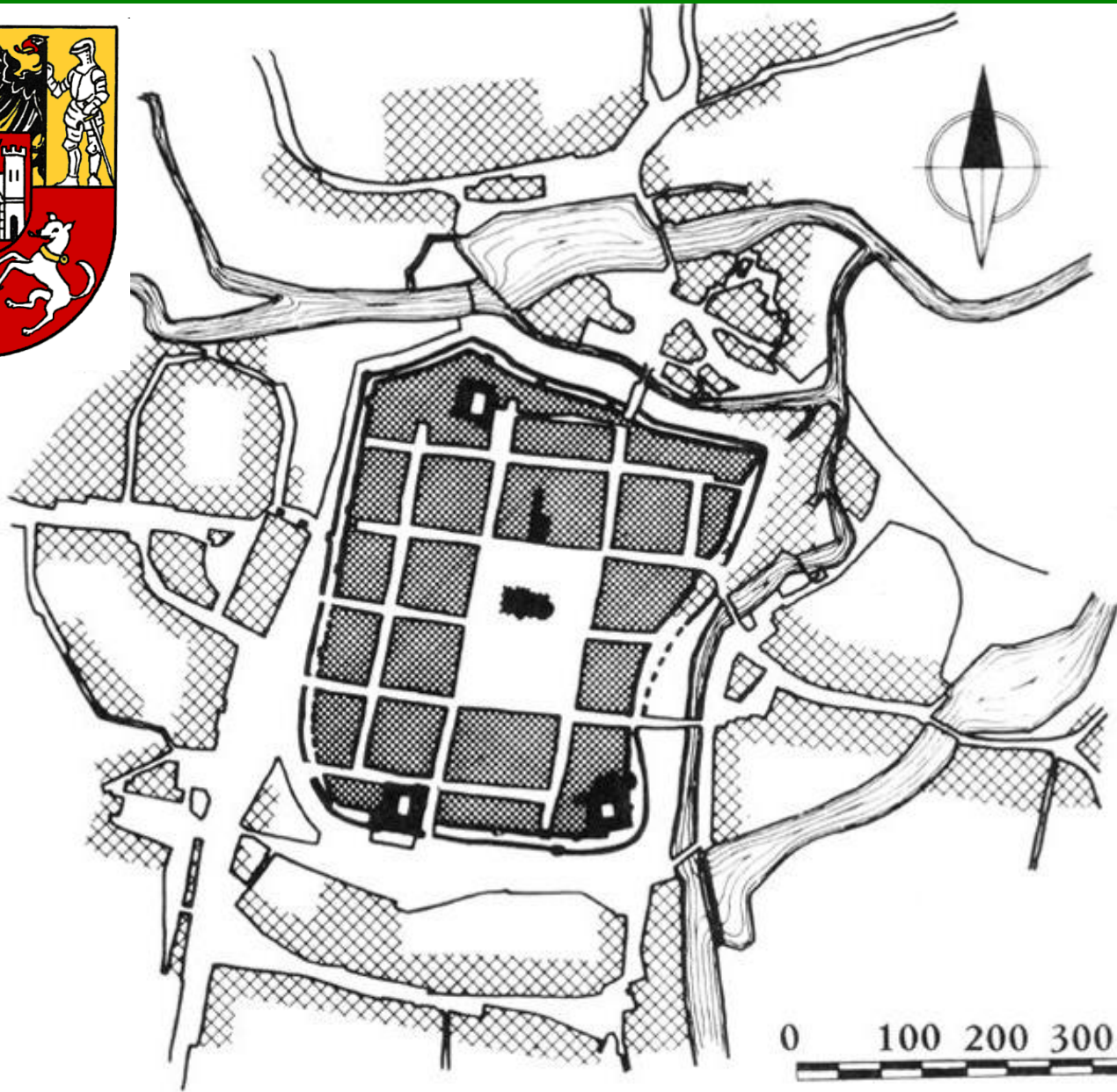

Plzeň

0 100 200 300 400 500



# Král českých hradů



# Zvíkov před napuštěním Orlícké nádrže

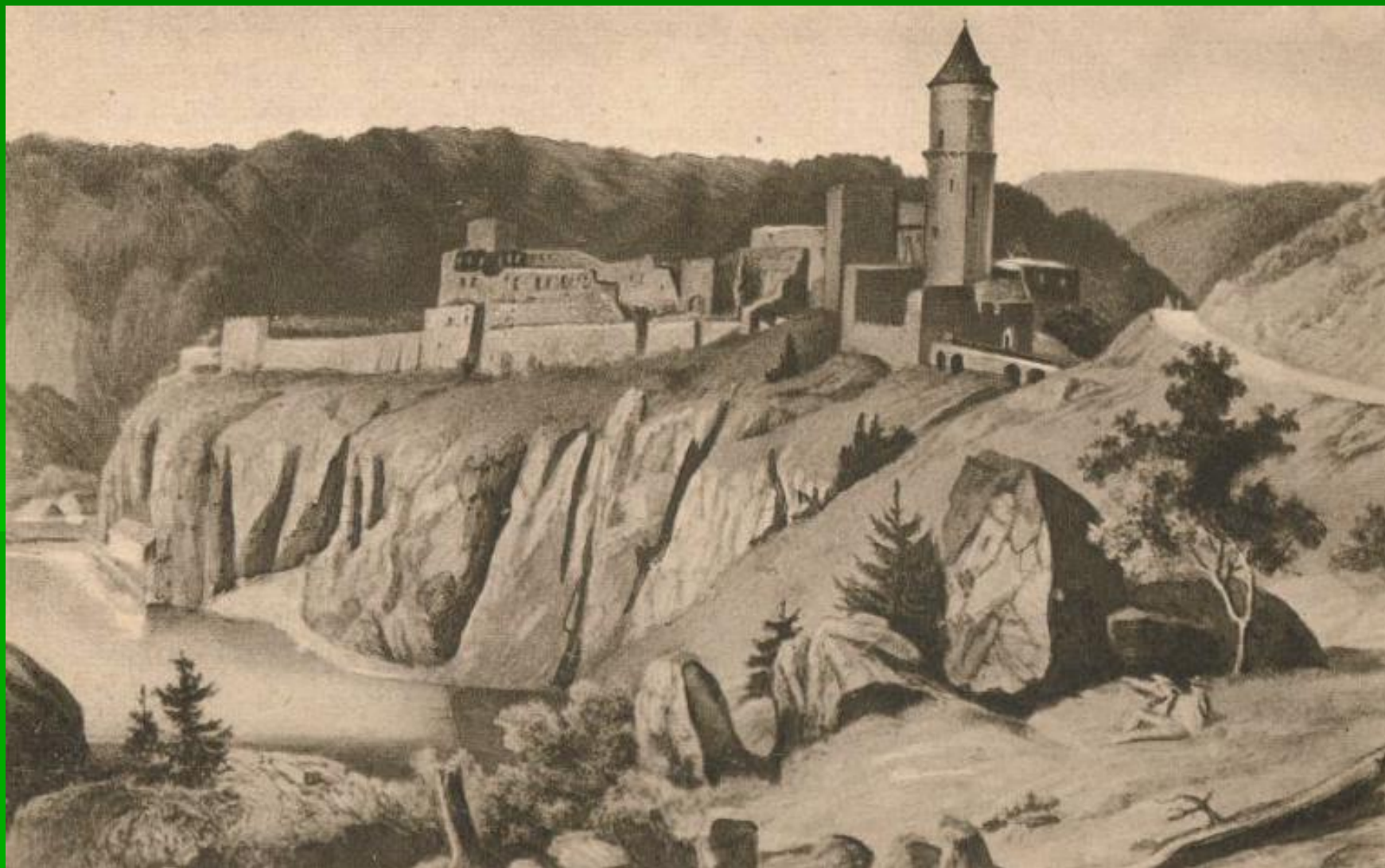





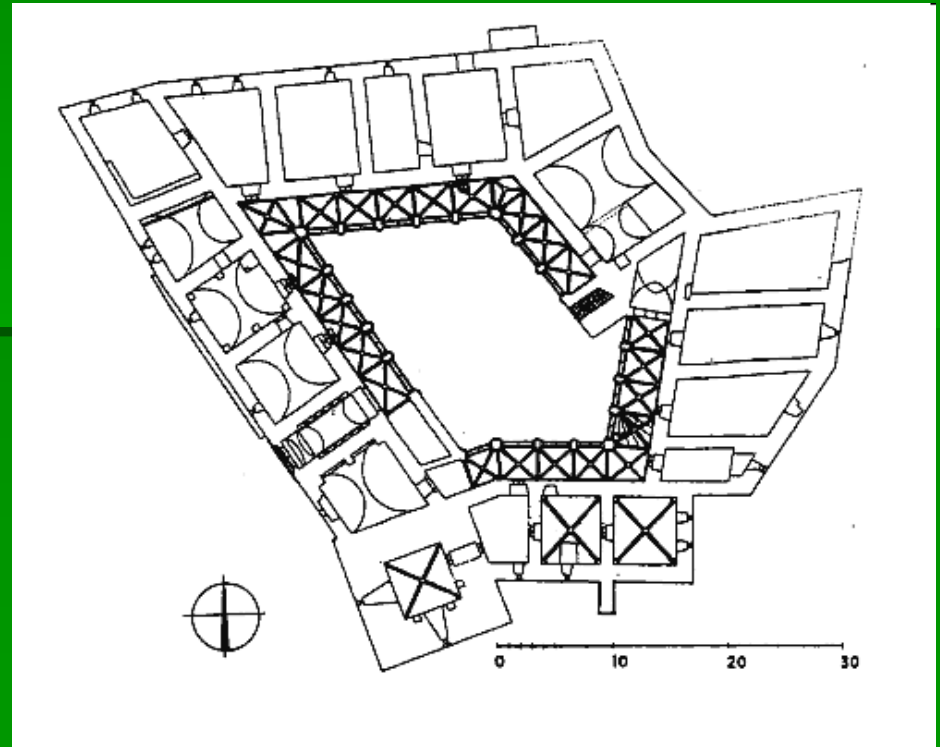
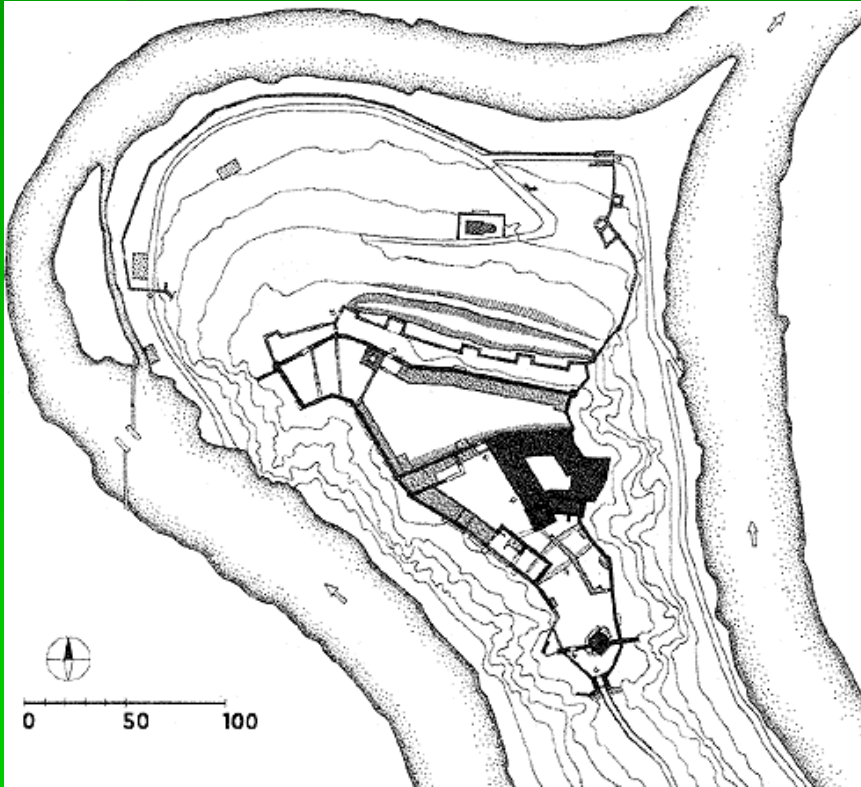
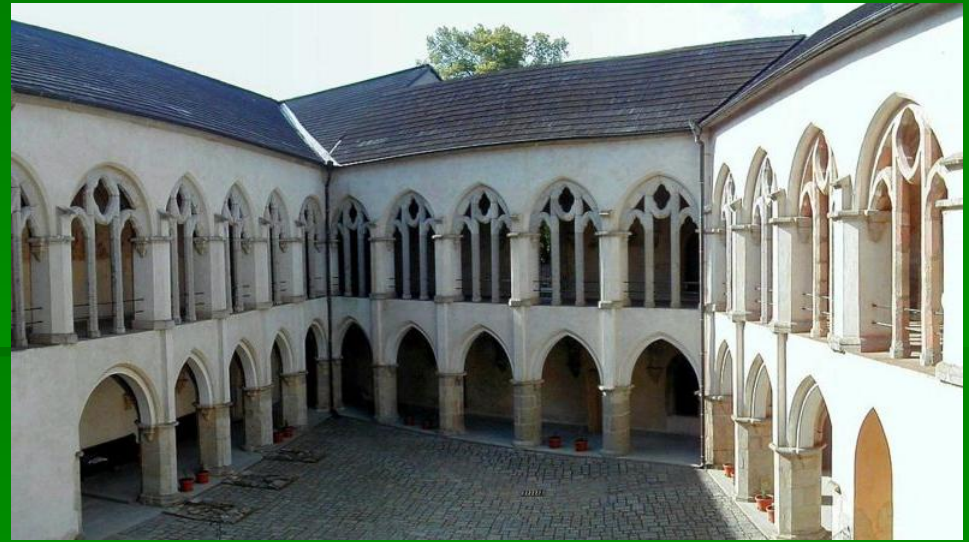





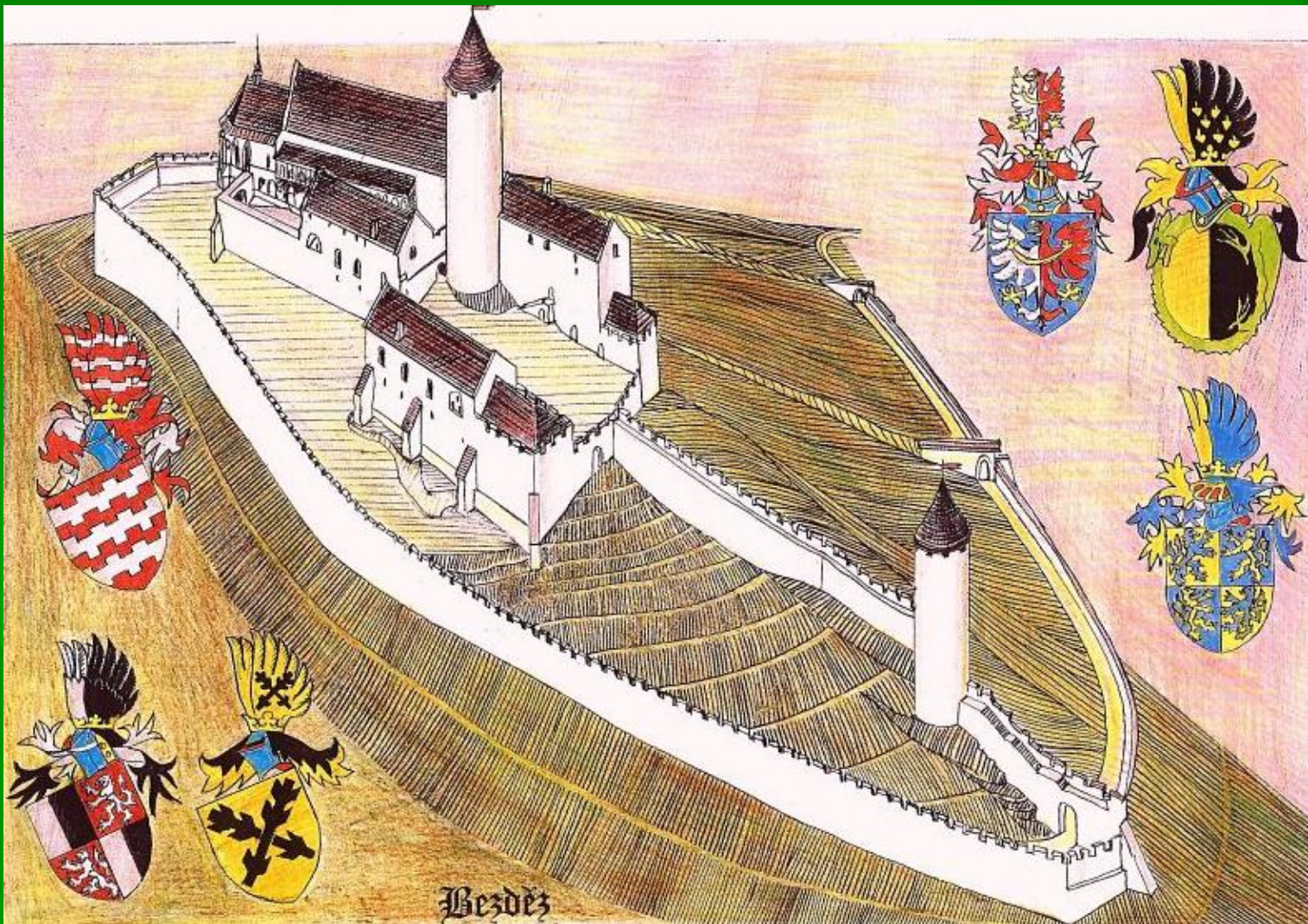

Besdes

# Bezděz

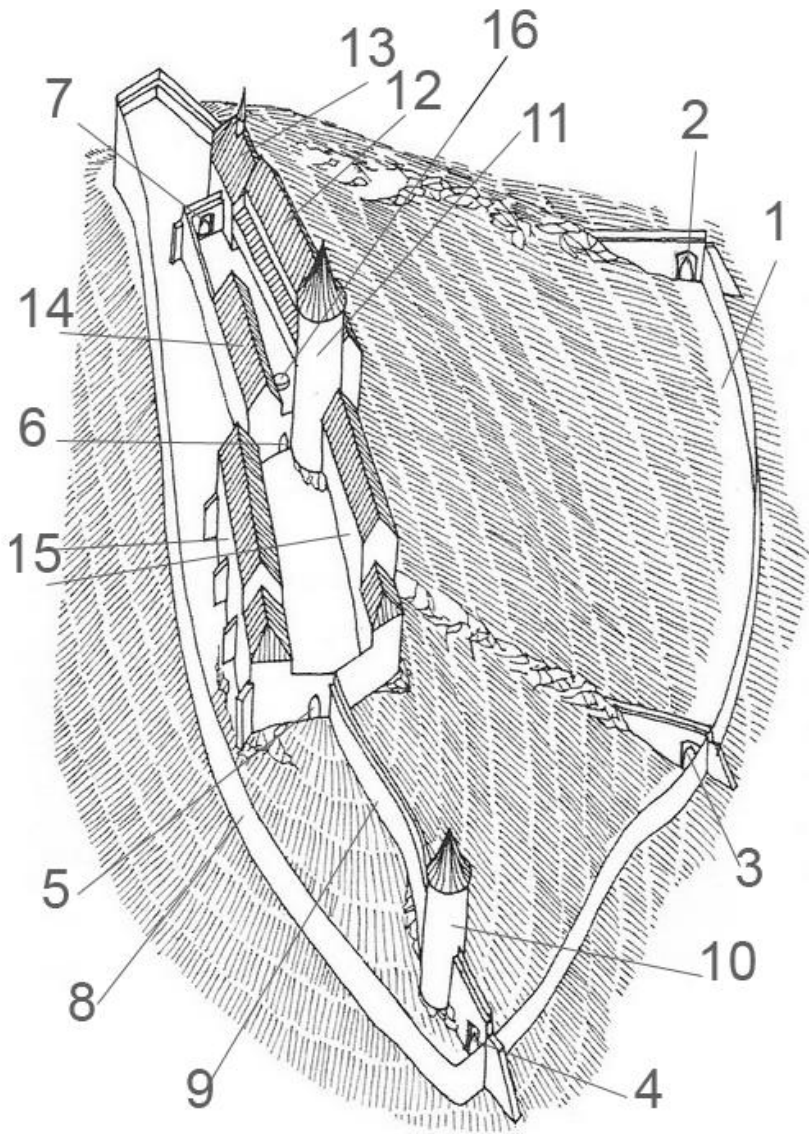
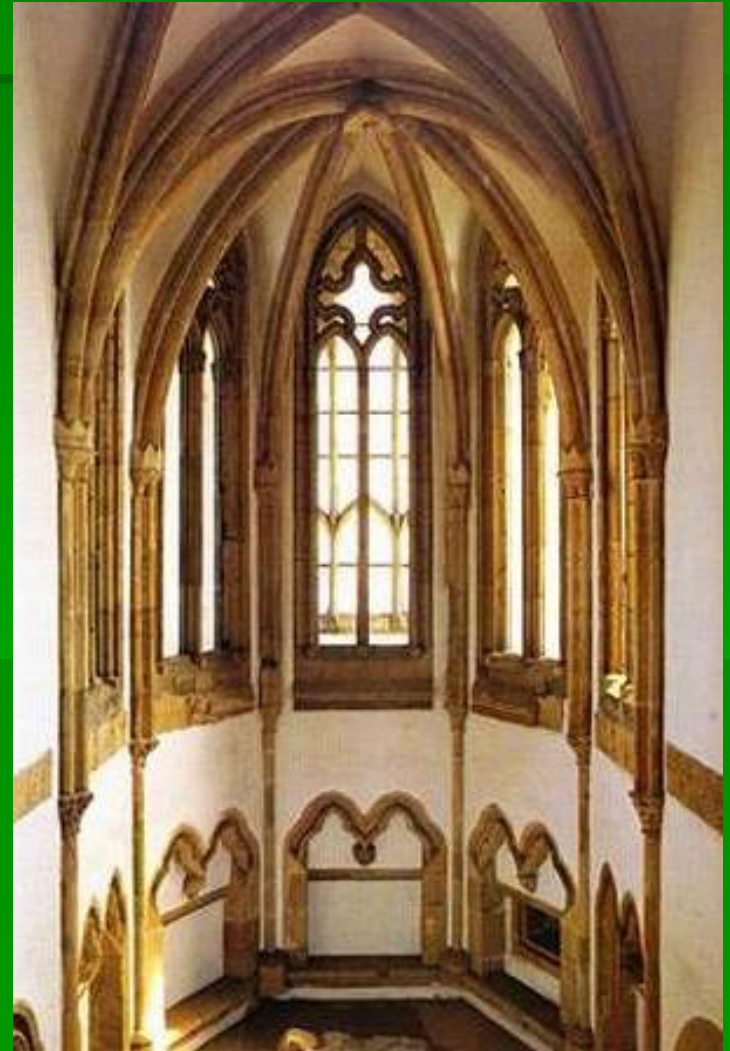

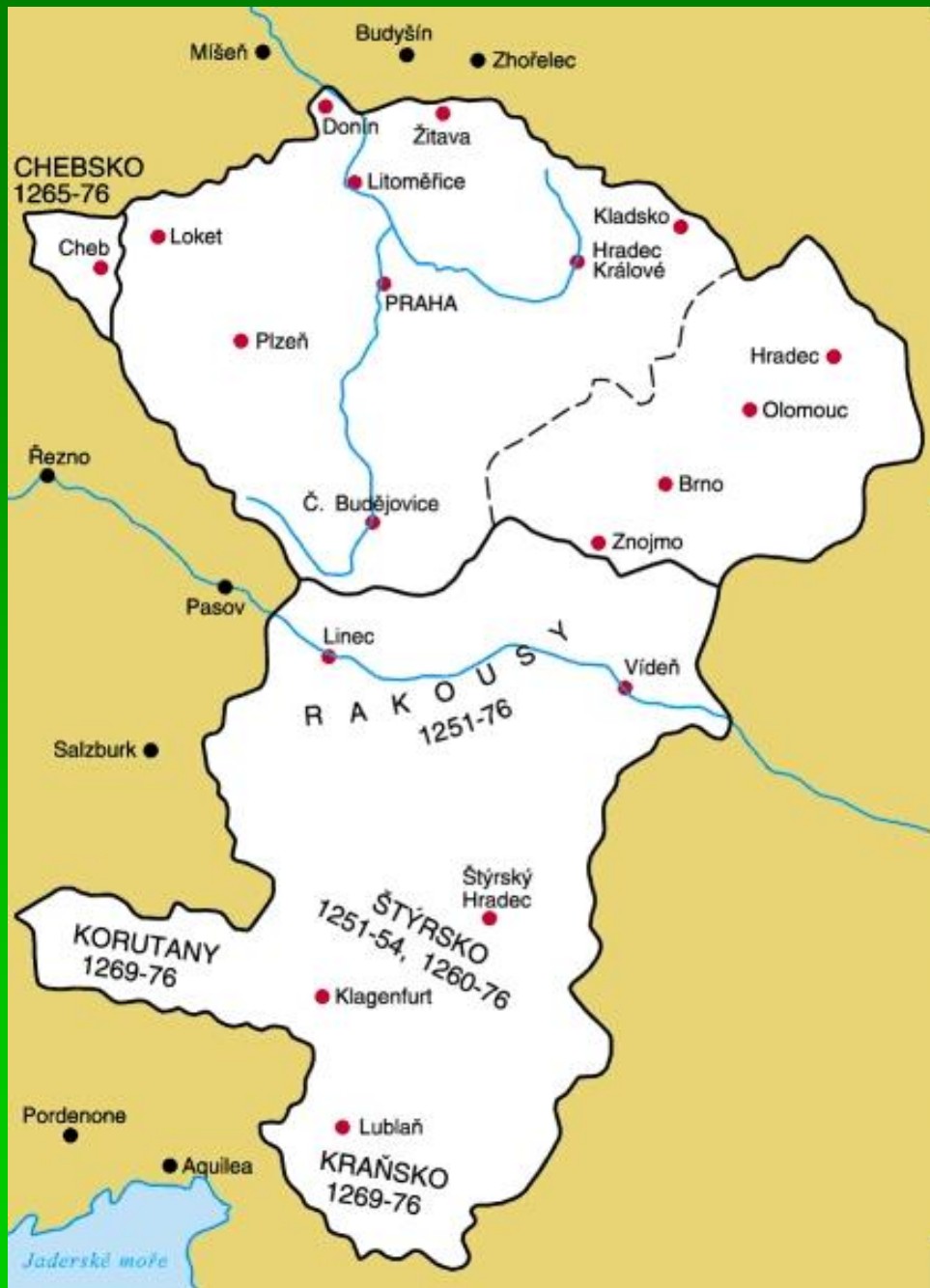

# Hofburg ve Vídni vystavěný v Přemyslem Otakarem II.



# Hrady s bergfritem – útočištnou věží (Vízmburk a Osek)

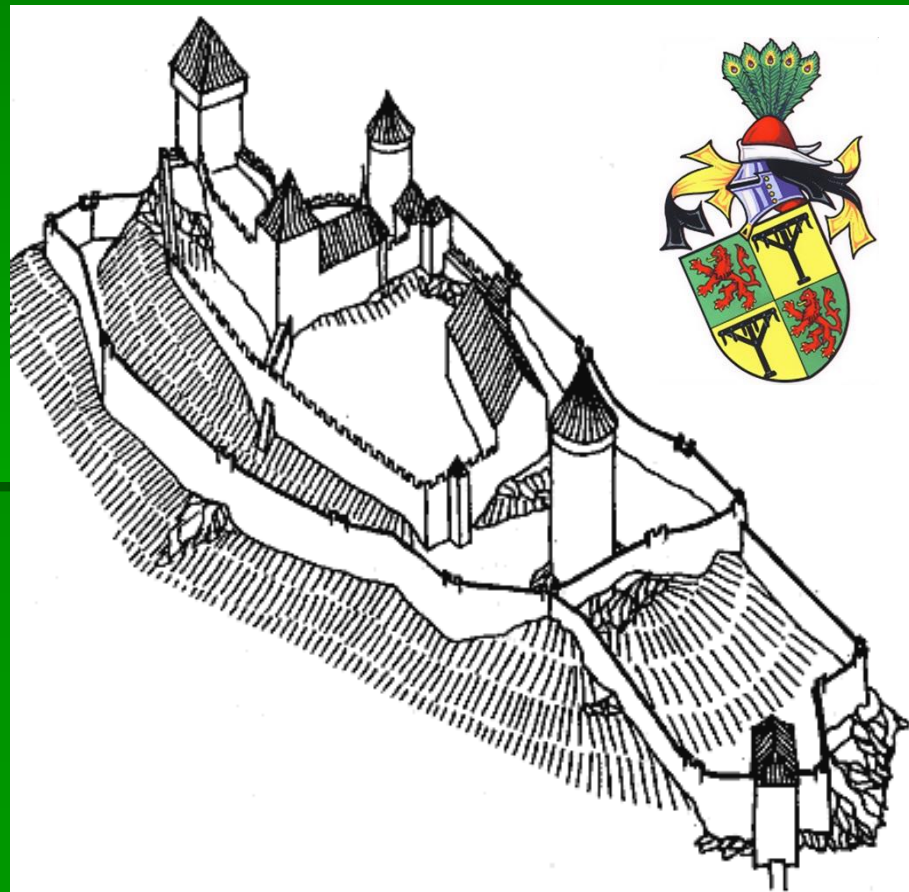
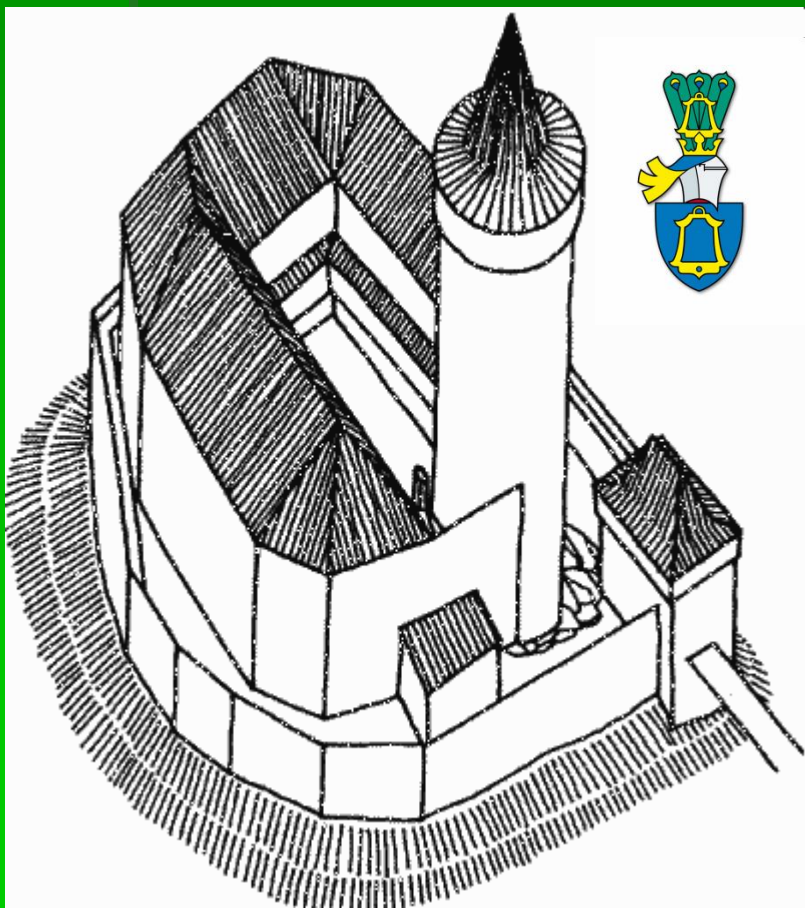

# Útočištná věž - bergfrit

podsebití  
na krakorcích

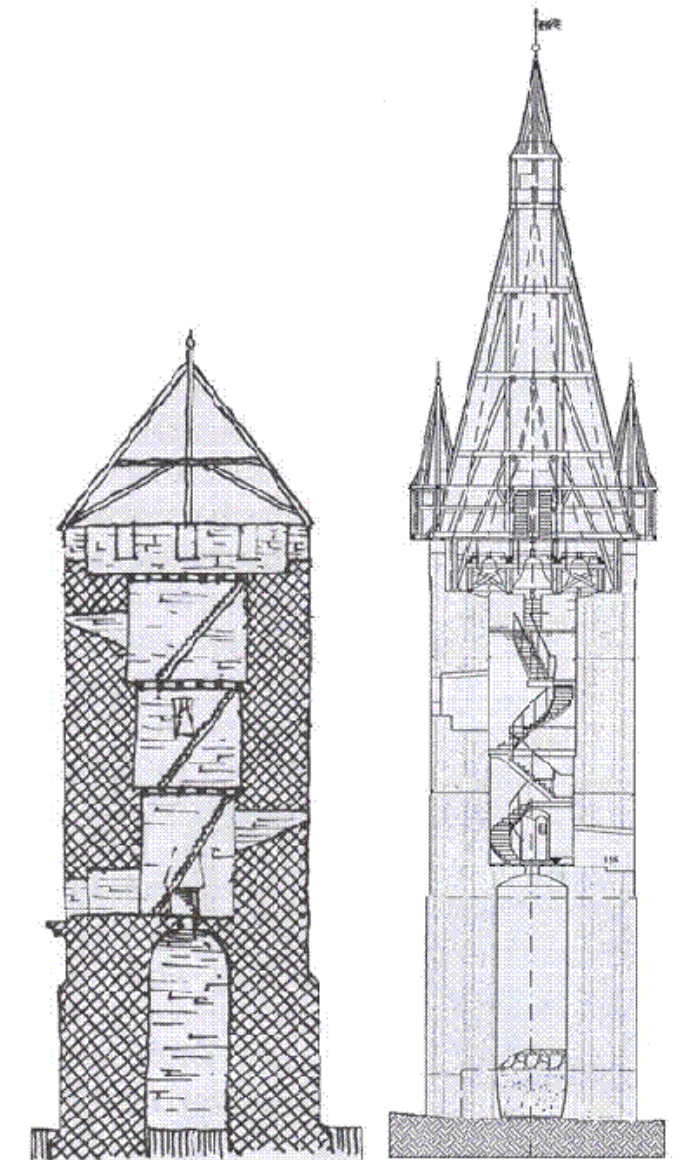
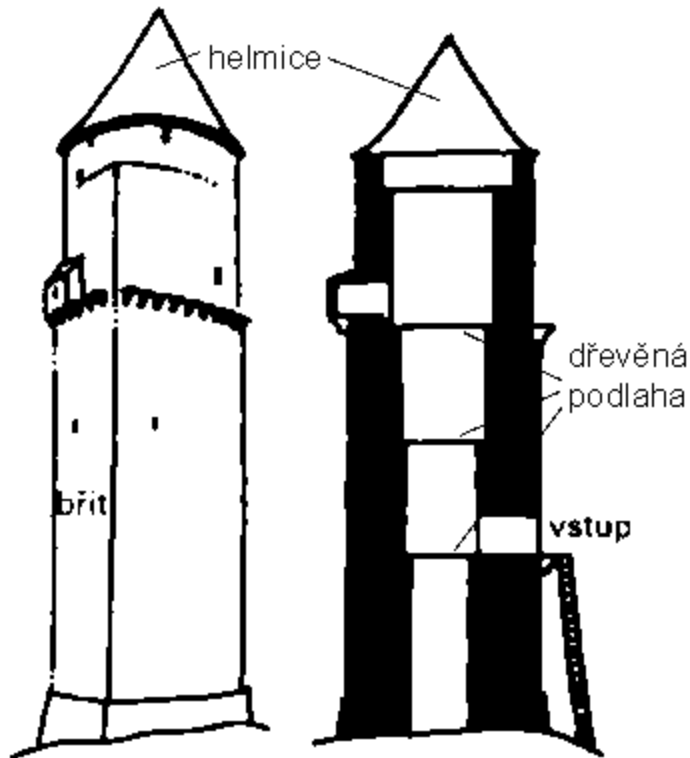



# Bor pánů ze Švamberka



# Petrohrad Hauenštejn

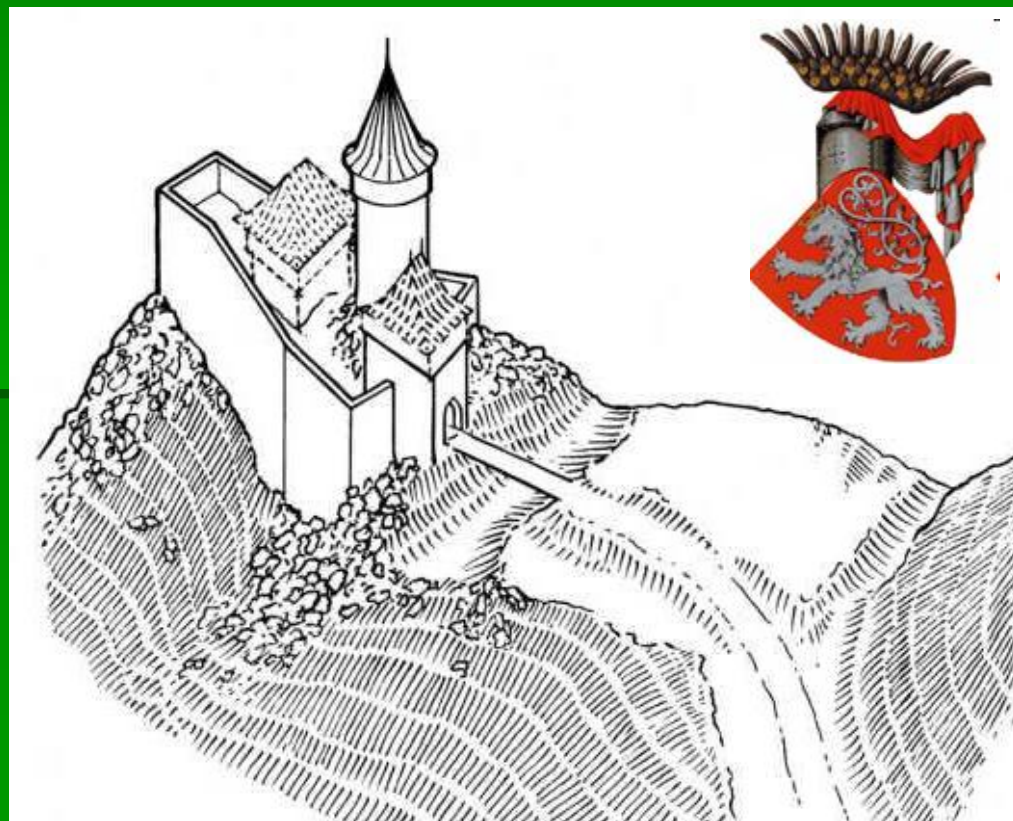
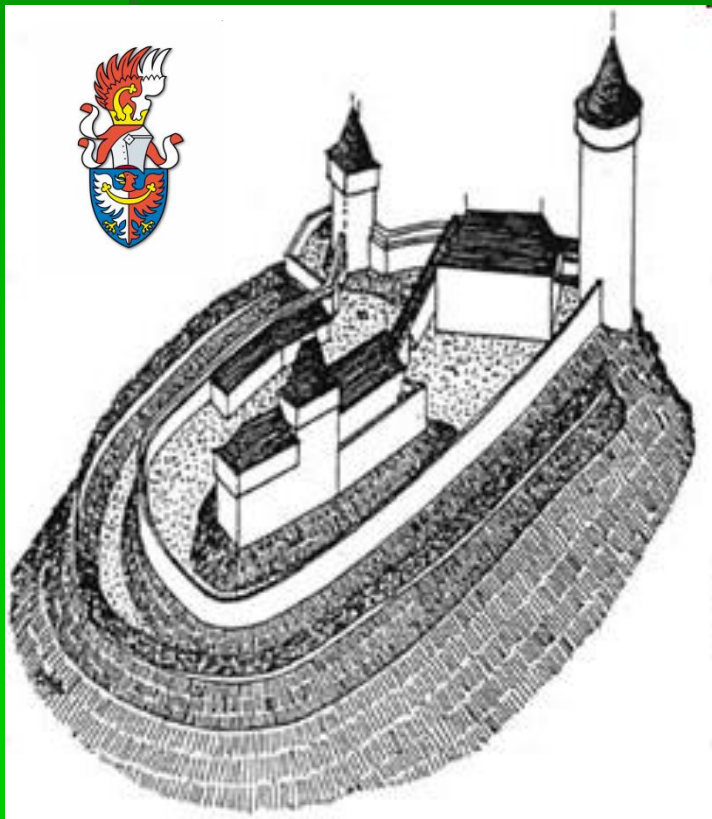

# Volfštejn u Černošína

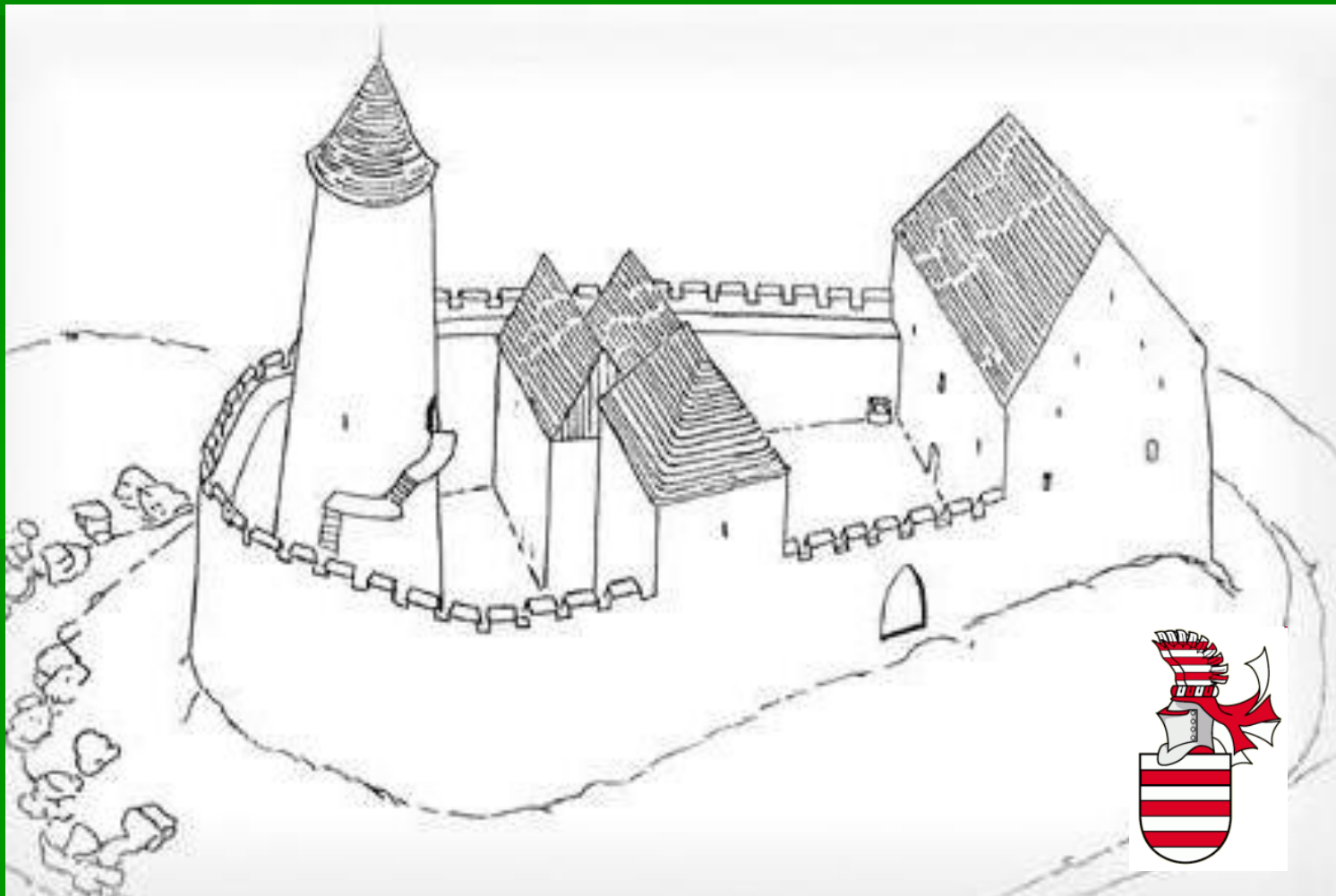



# Bergfrit

Gutštejn

Hasištejn

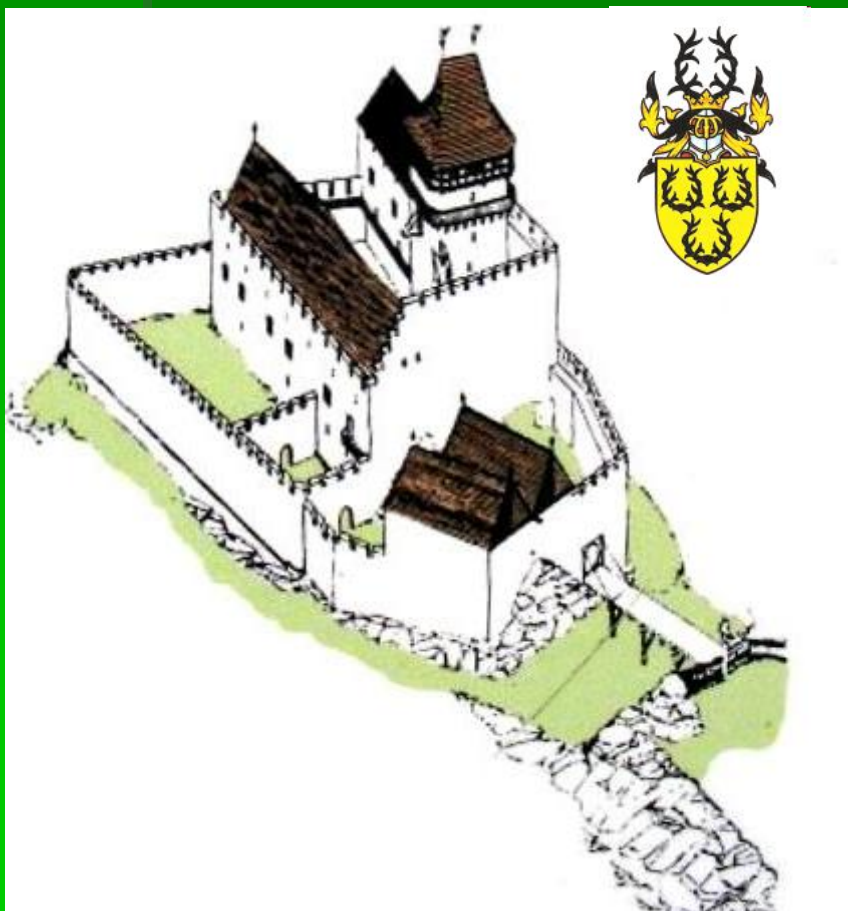

HASIŠTEJN, hmotová rekonstrukce jádra první fáze hradu.

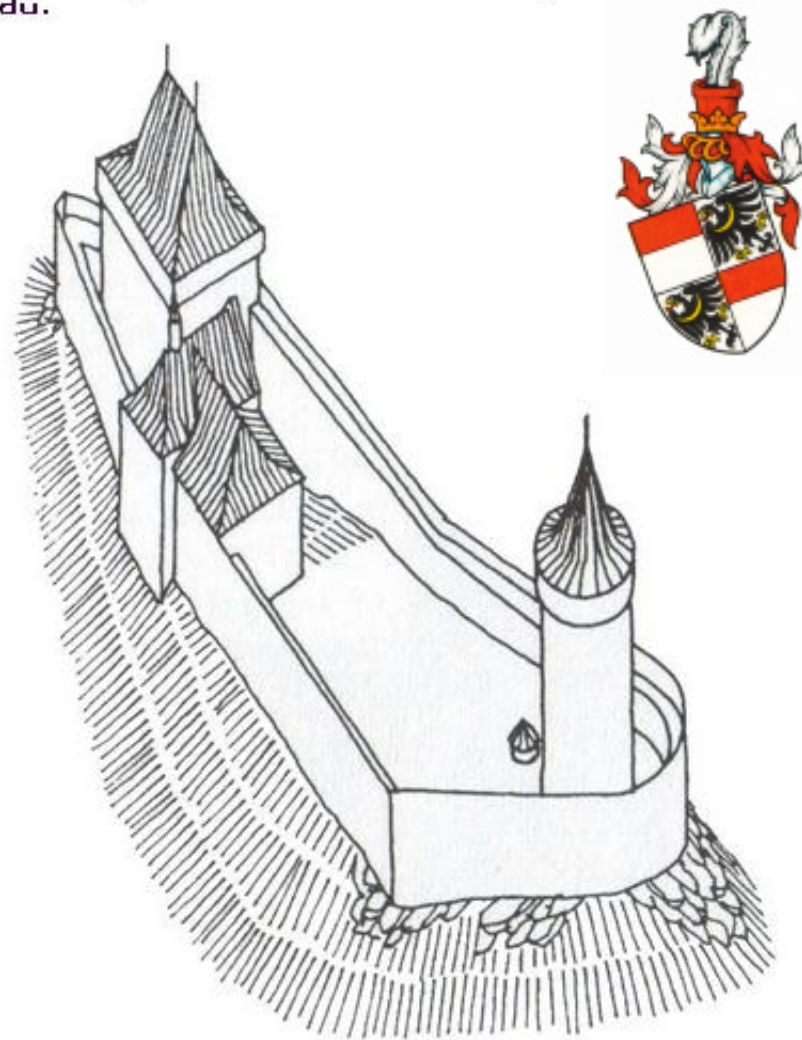

Zdroj: Durdík, T. Ilustrovaná encyklopedie českých hradů. Praha : Libri, 2002, s. 152.

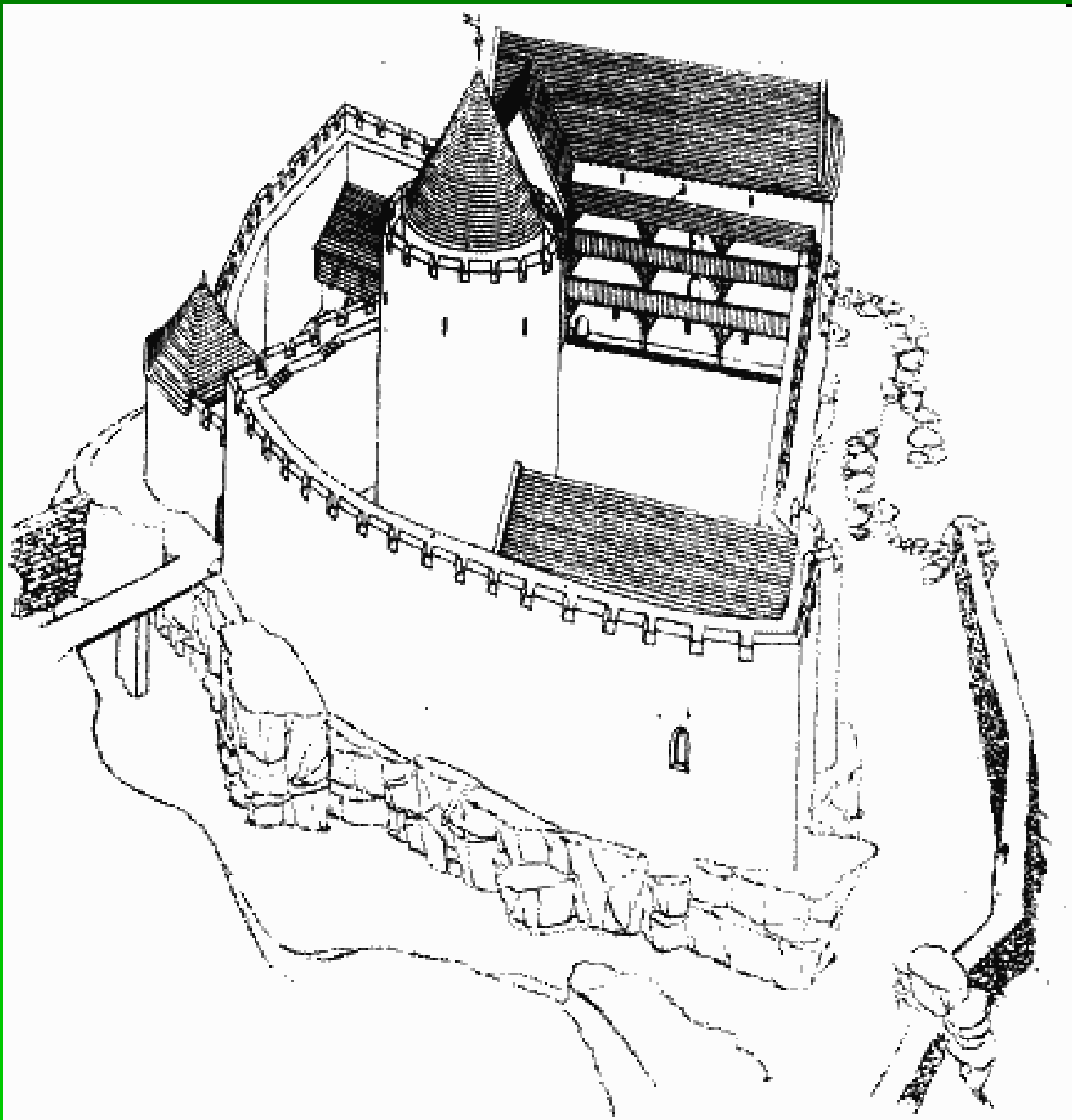





# Příběnice

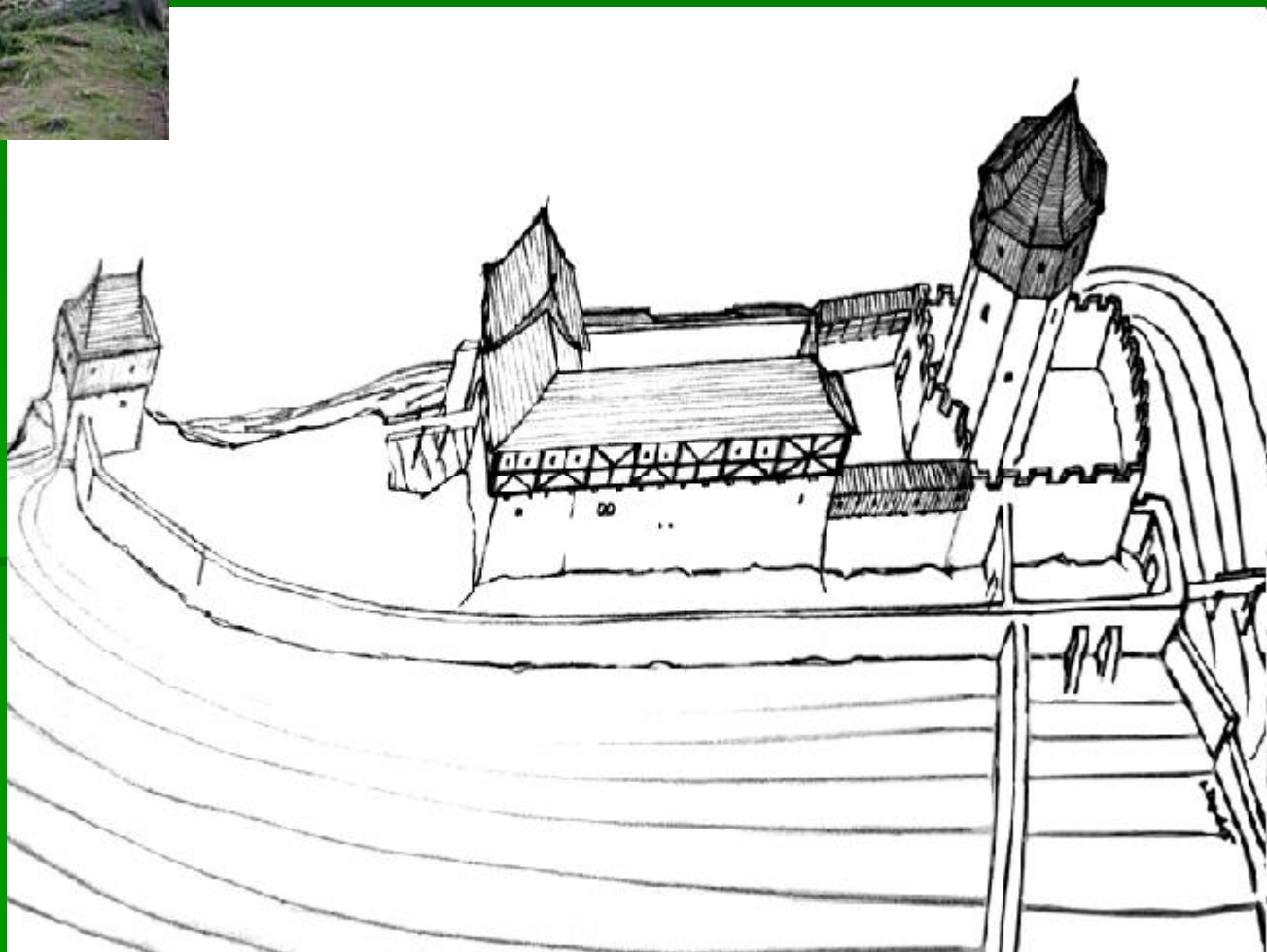
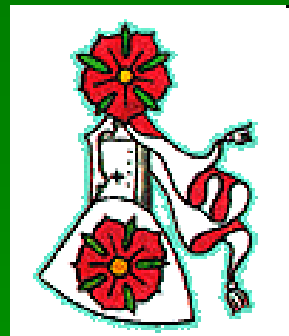



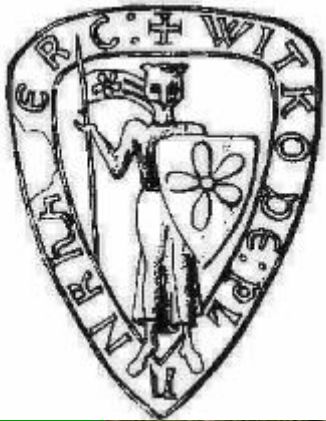

# Rožmberk



# Věž Jakobínka



# Český Krumlov



# Hmotová rekonstrukce hradu Švamberka

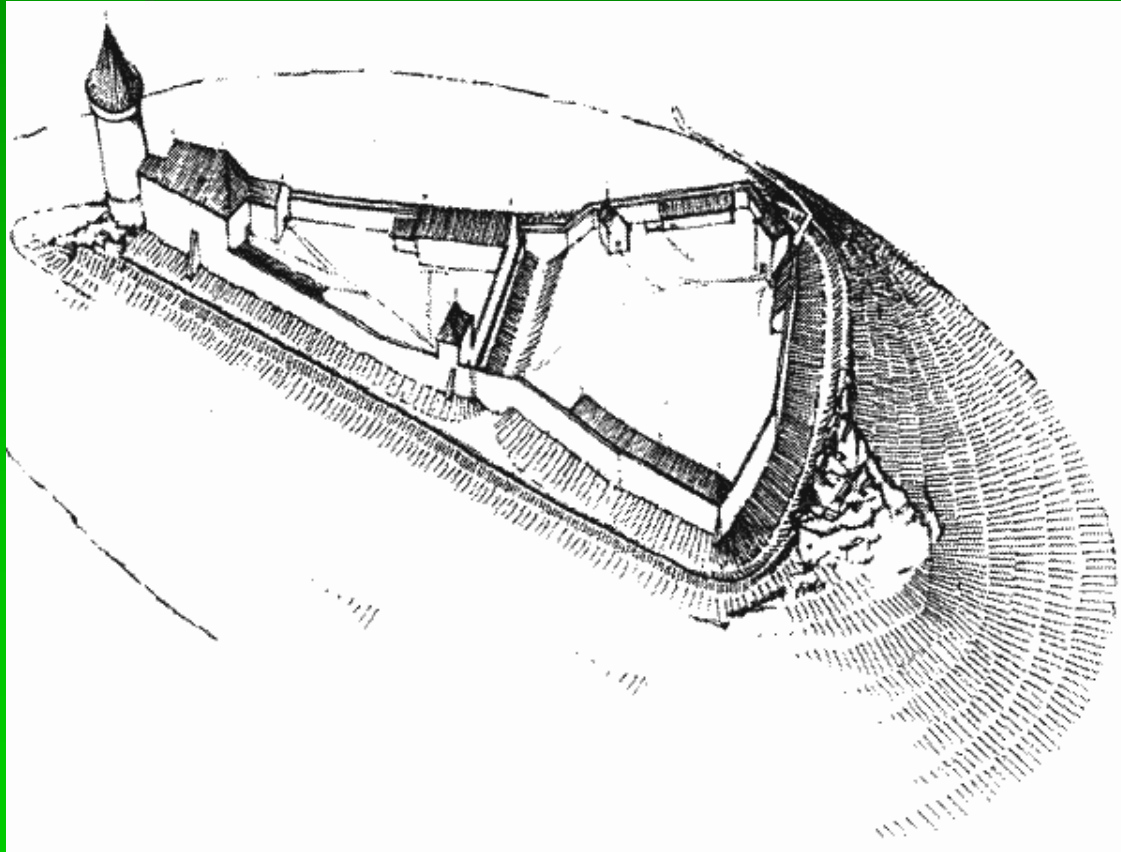

# Hrad Rýzmberk střežící Všerubský průsmyk

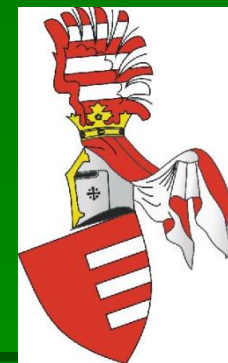

# STARÝ HERŠTEJN

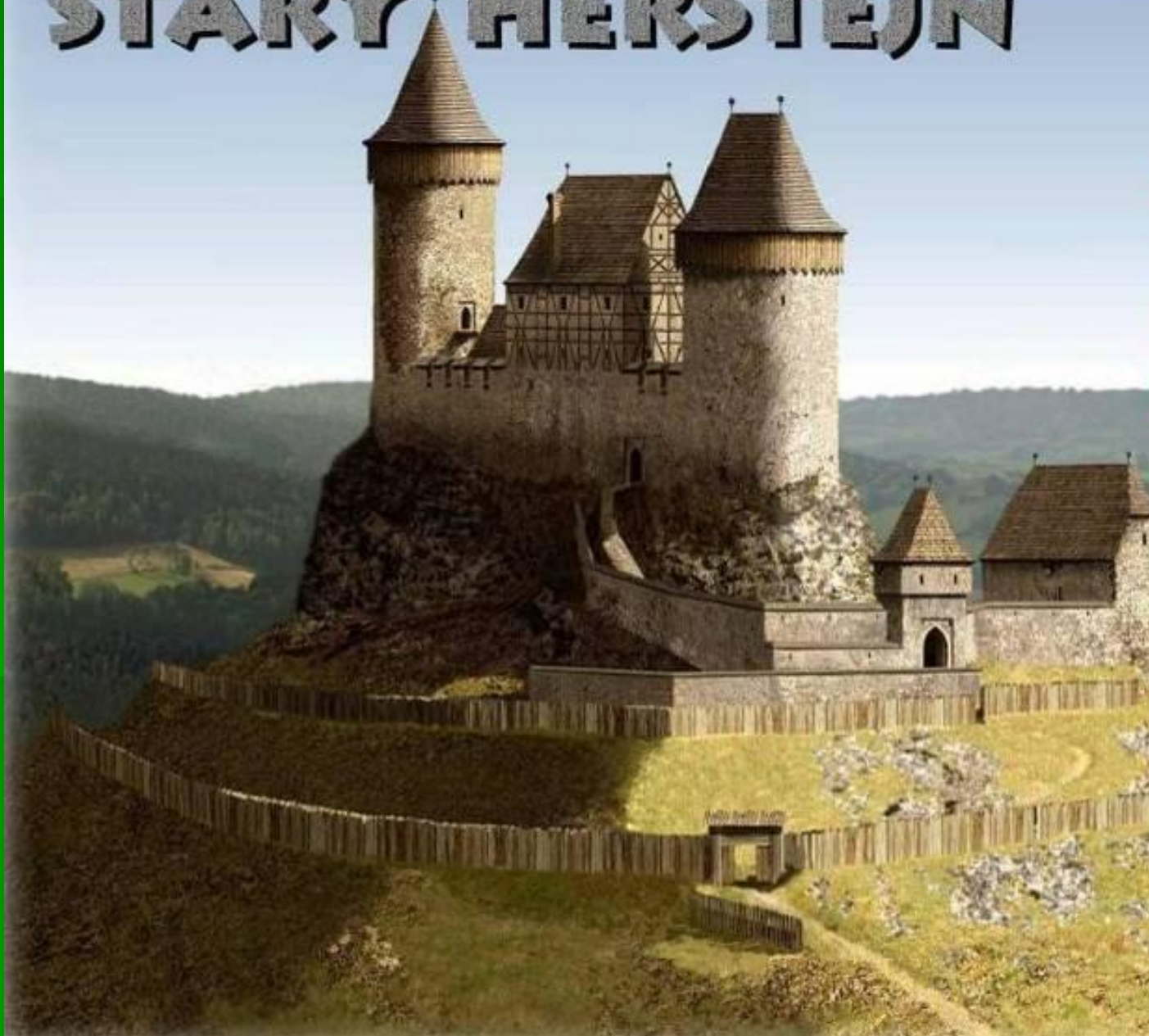

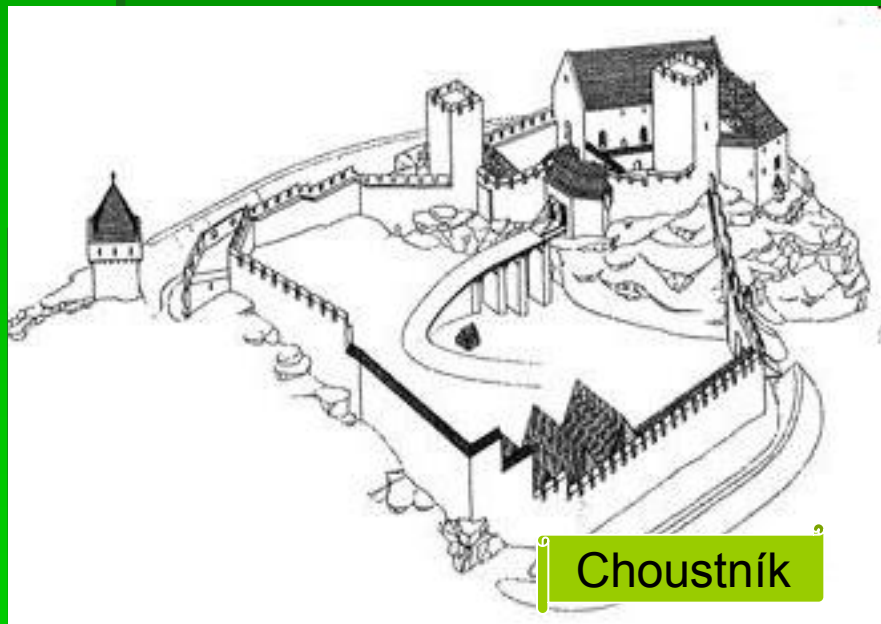

Choustrník

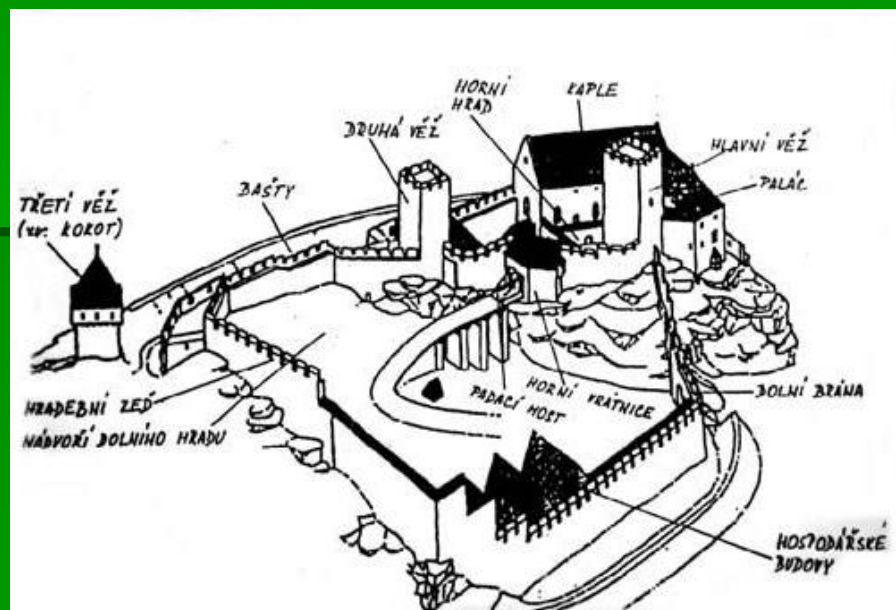

# Hrady s obytnou věží - donjonem

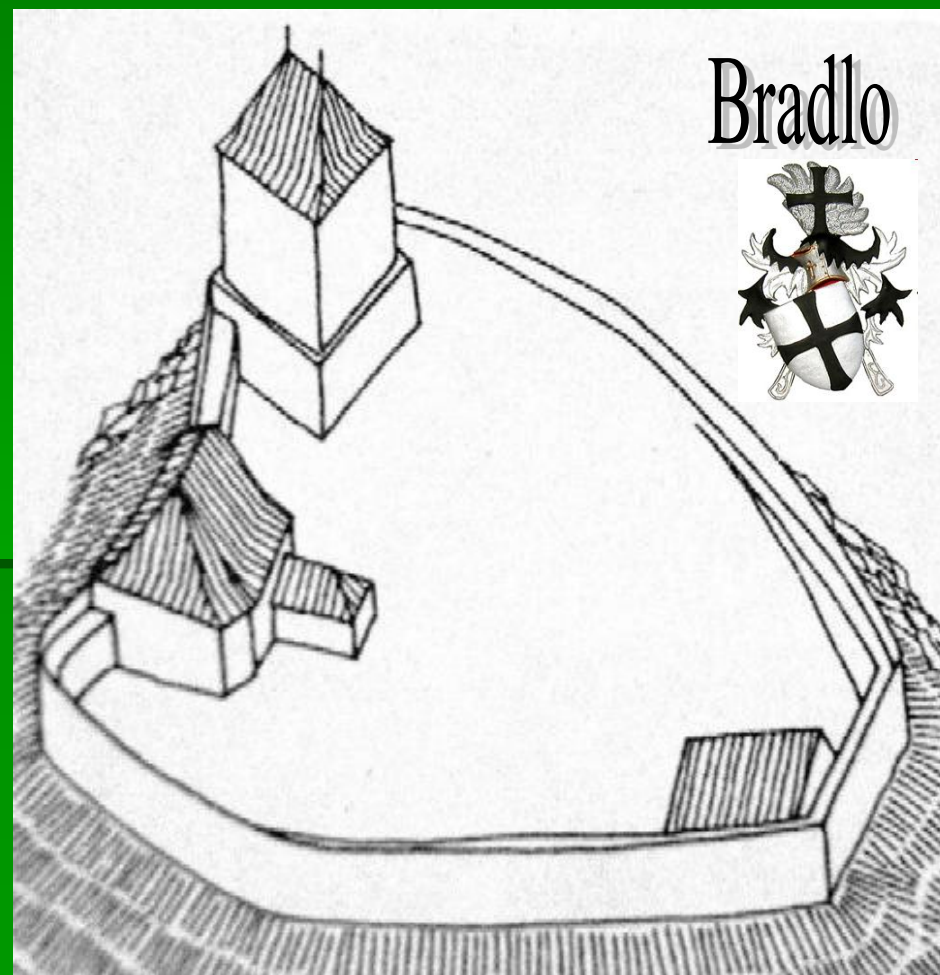



# Kost

# Nový Herštejn

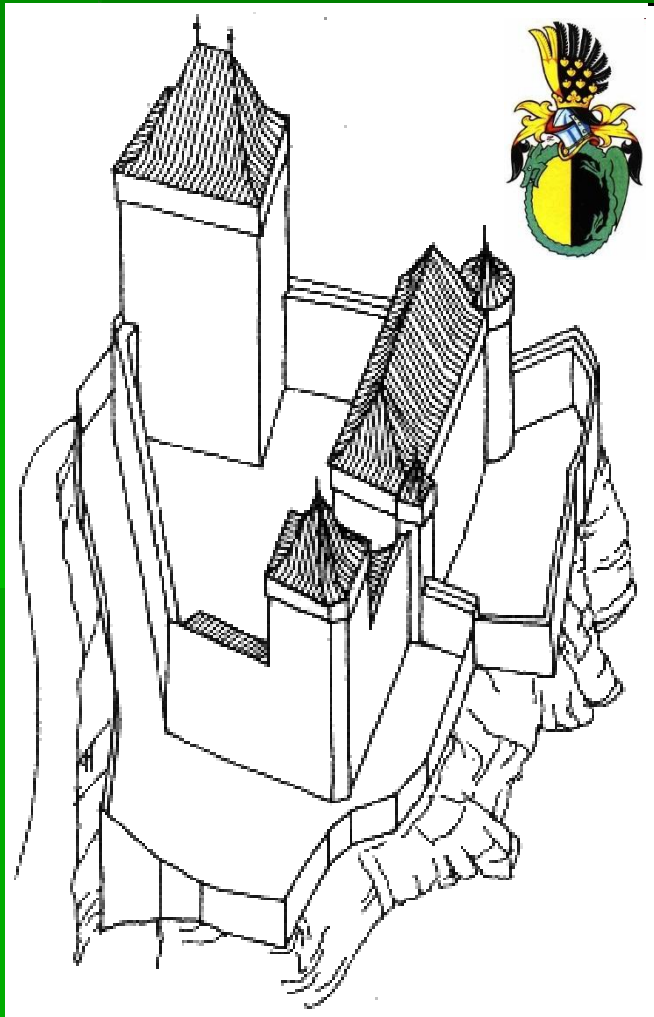

# Nový Herštejn



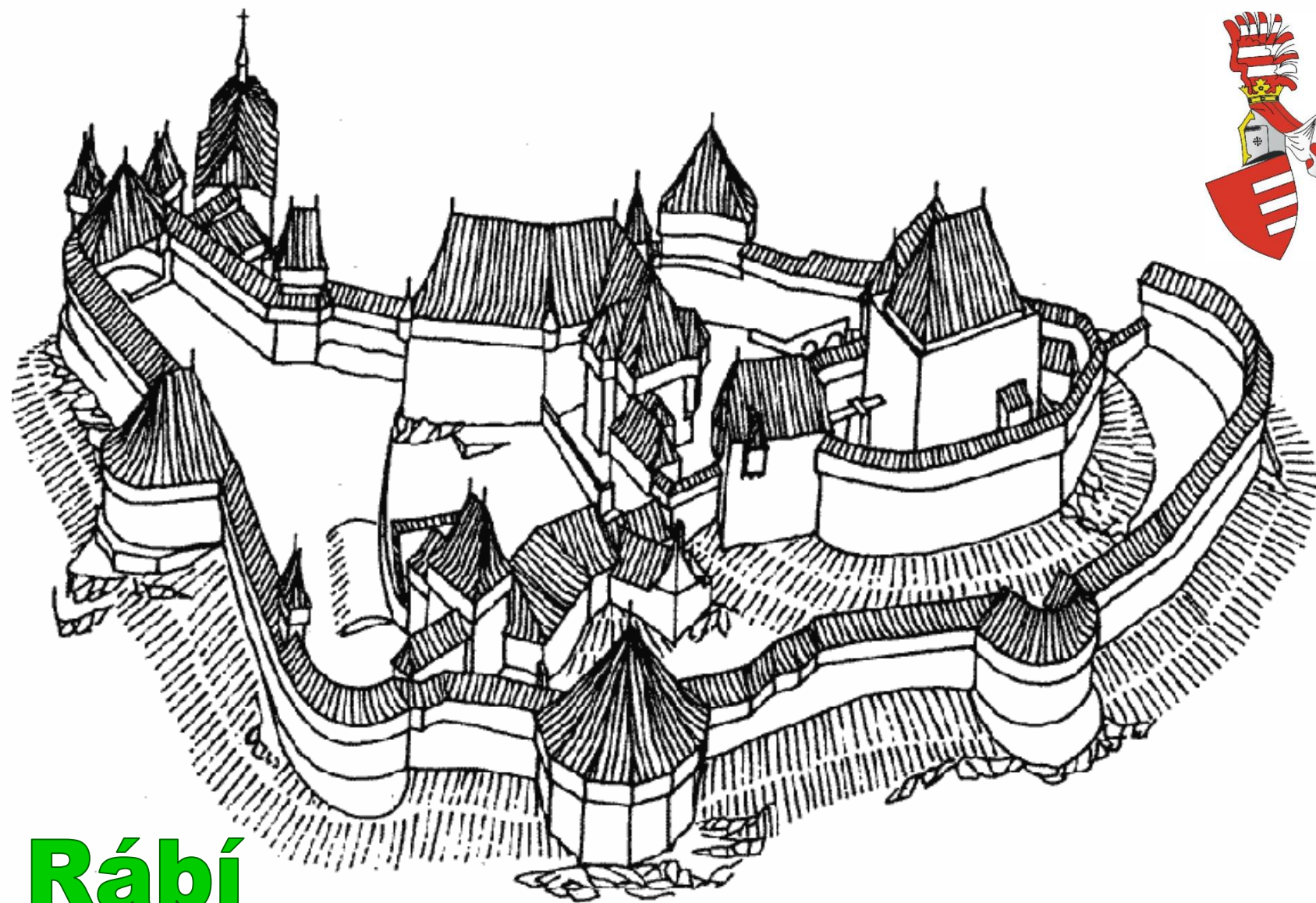

**Rábí**

# Velhartice

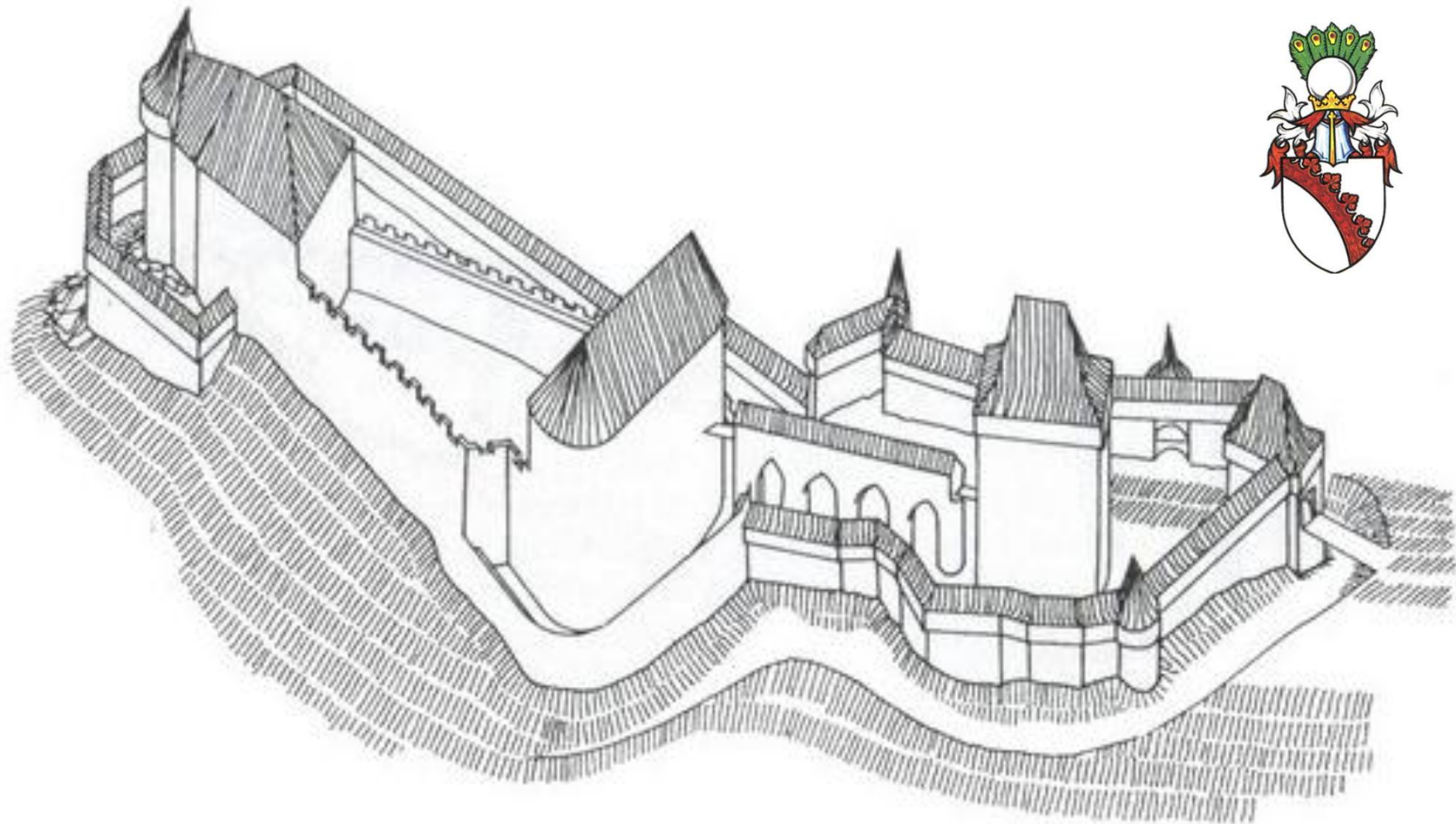

# Kastely – vícevěžové hrady Zvířetice a Konopiště

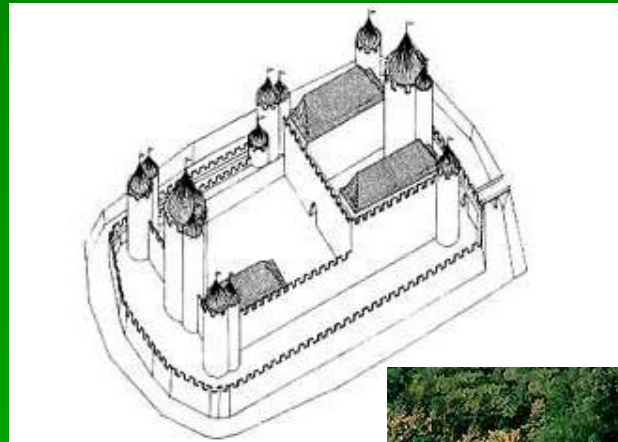
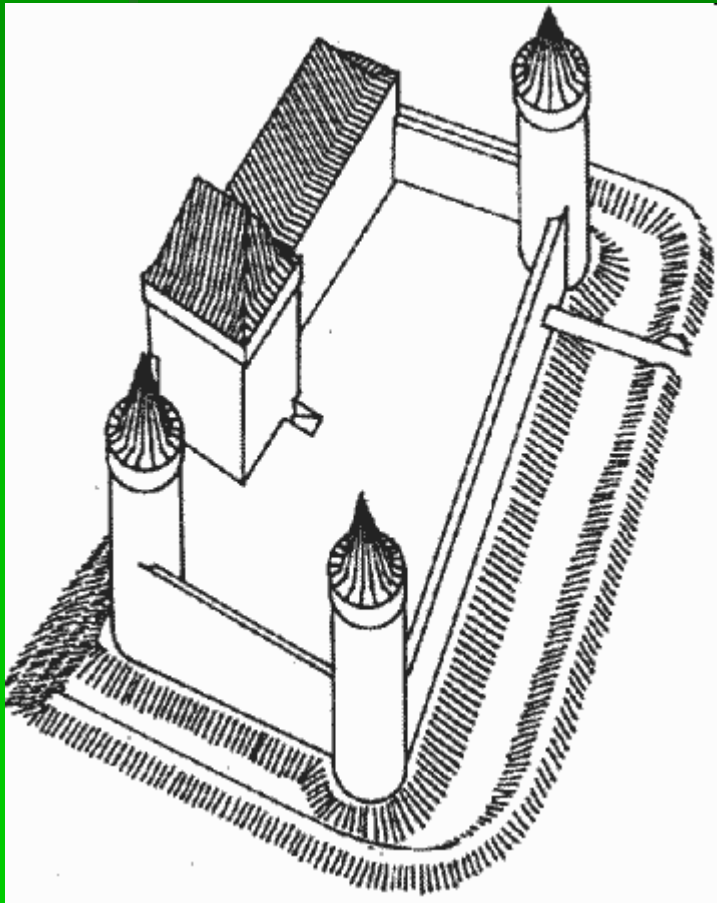

# Týřov 1249 vězení Přemysla Otakara II.

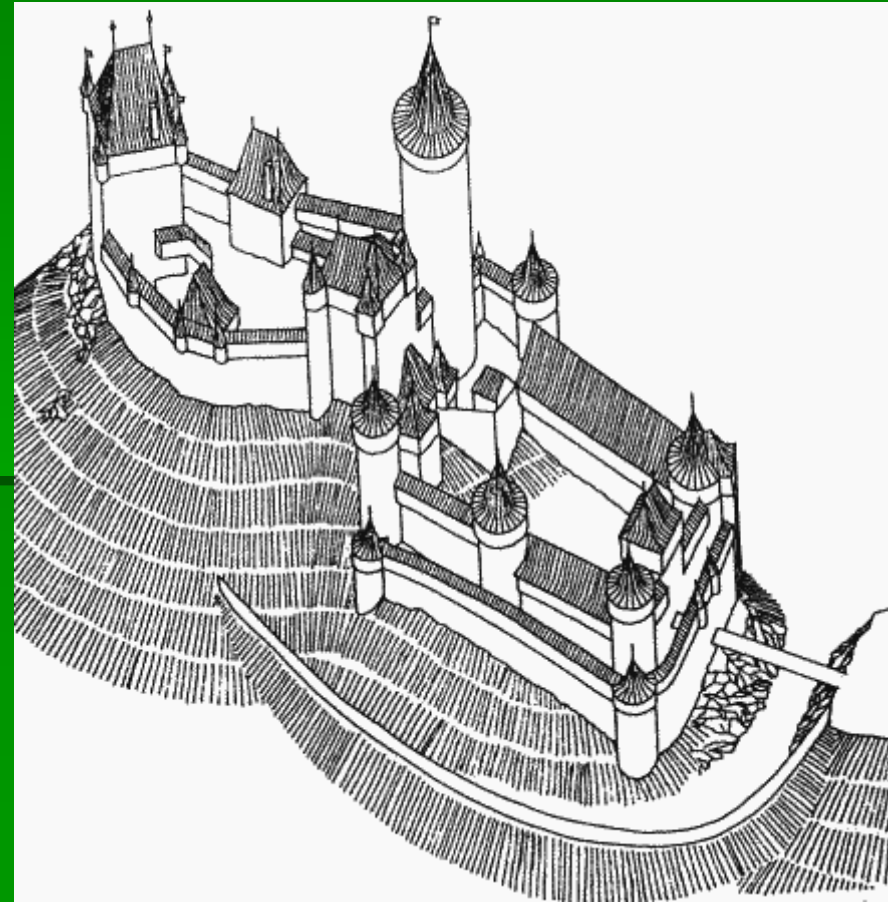
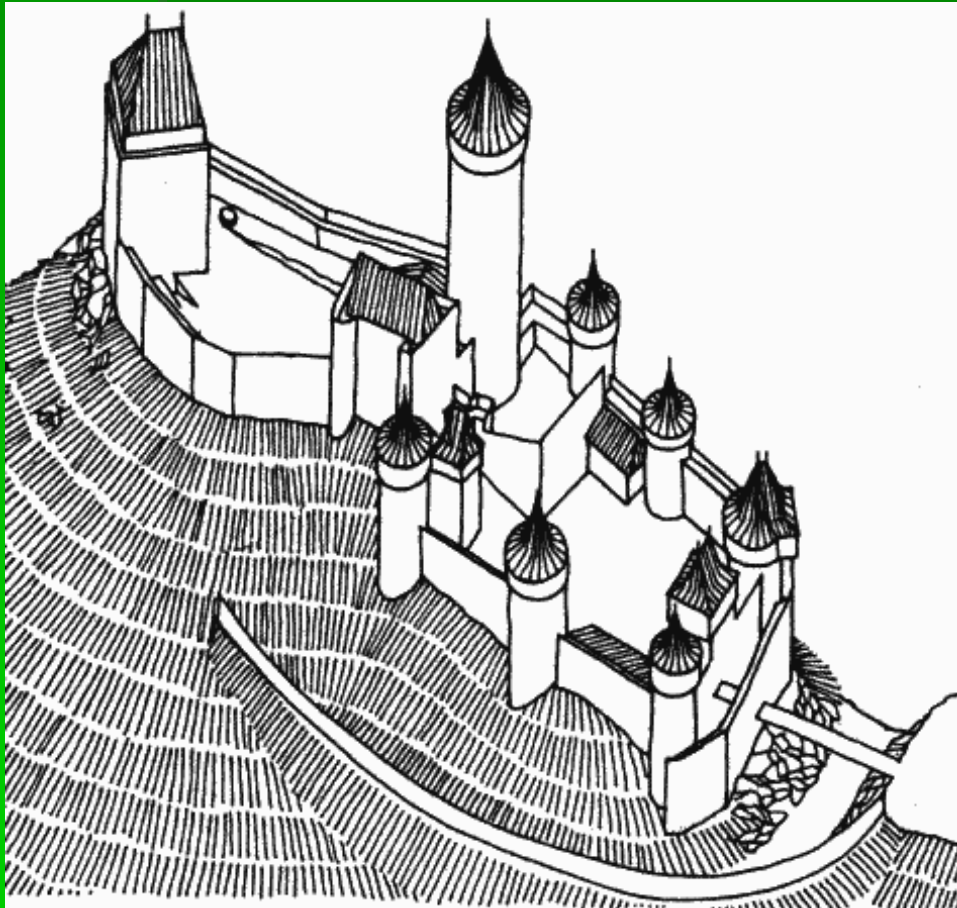
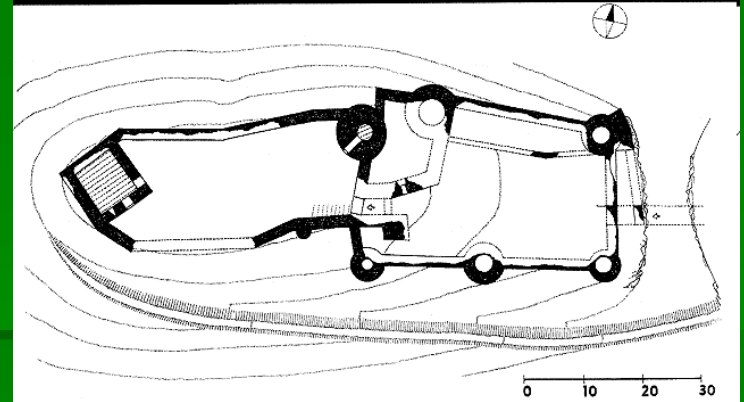

# Džbán

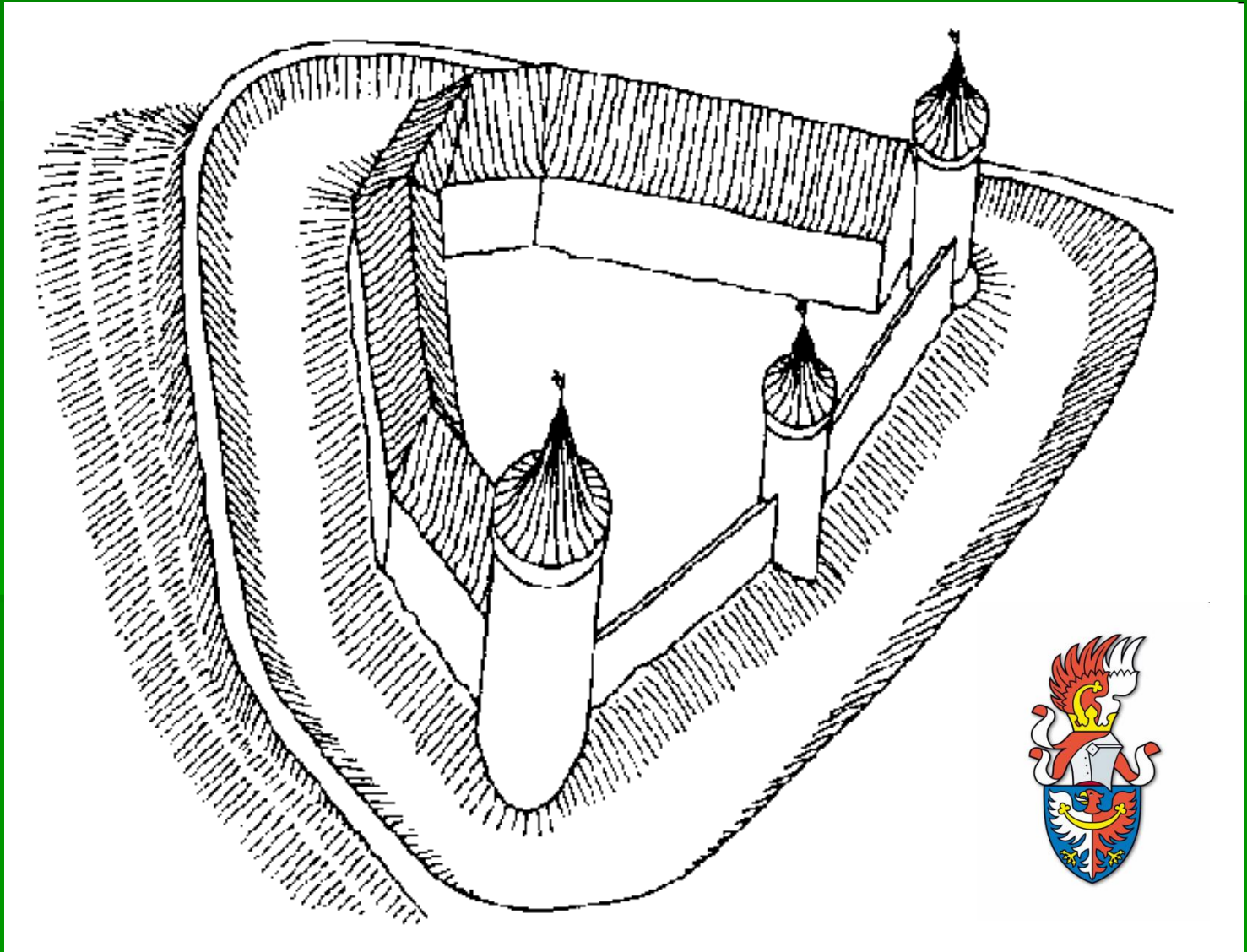

# Kláštery benediktinů, cisterciáků a premonstrátů

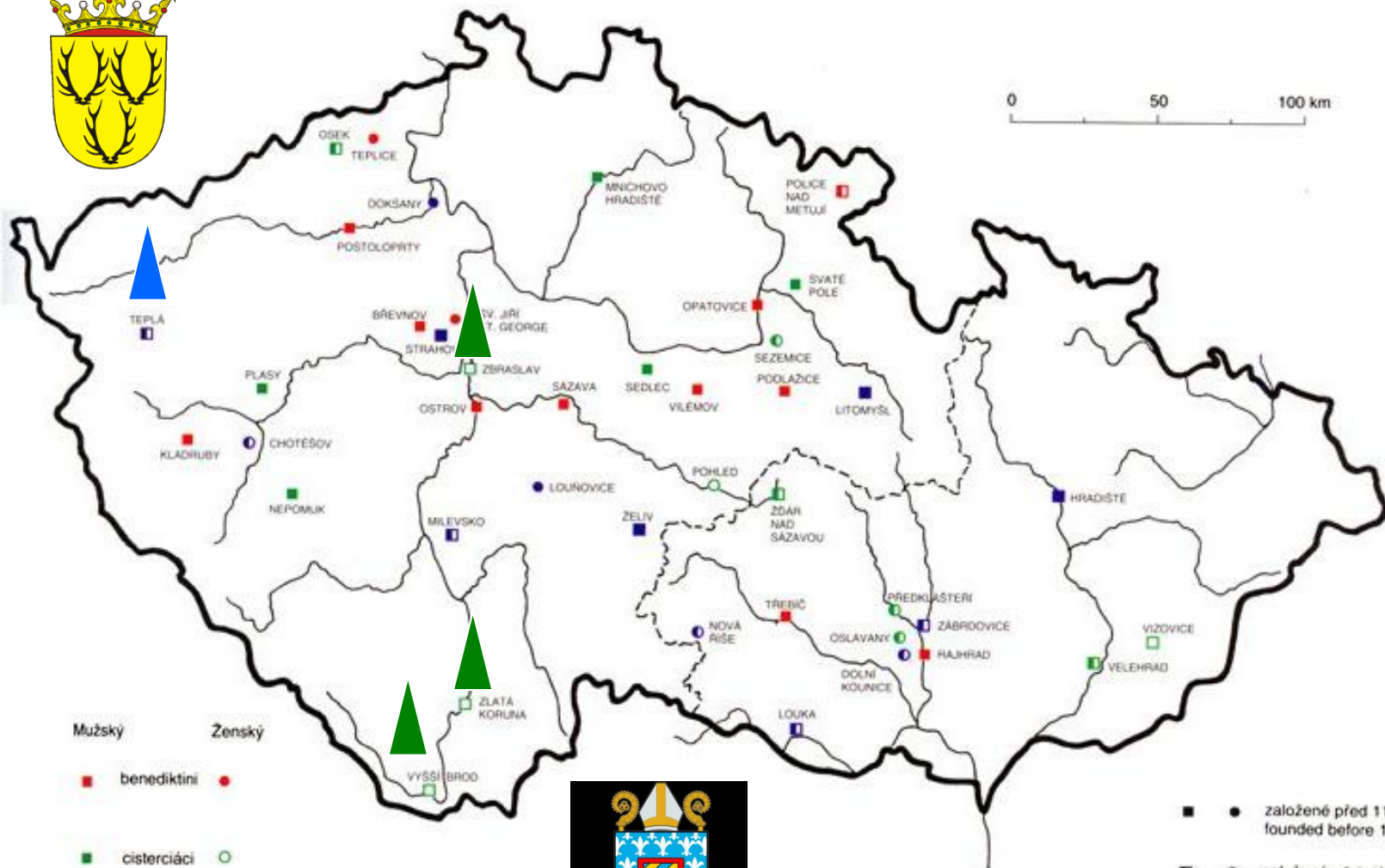
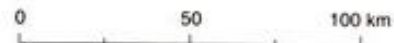

Mužský      Ženský

■ benediktini      ●

■ cisterciáci      ○

■ premonstráti      ●

■ ● založené před 1173  
founded before 1173

■ ○ založené v letech 1173-1253  
founded between 1173-1253

■ ○ založené v letech 1253-1310  
founded between 1253-1310













# Křižovníci s červenou hvězdou

## DOMY RYTÍŘSKÝCH ŘÁDŮ V ČESKÝCH ZEMÍCH V DOBĚ PŘEMYSLOVSKÉ

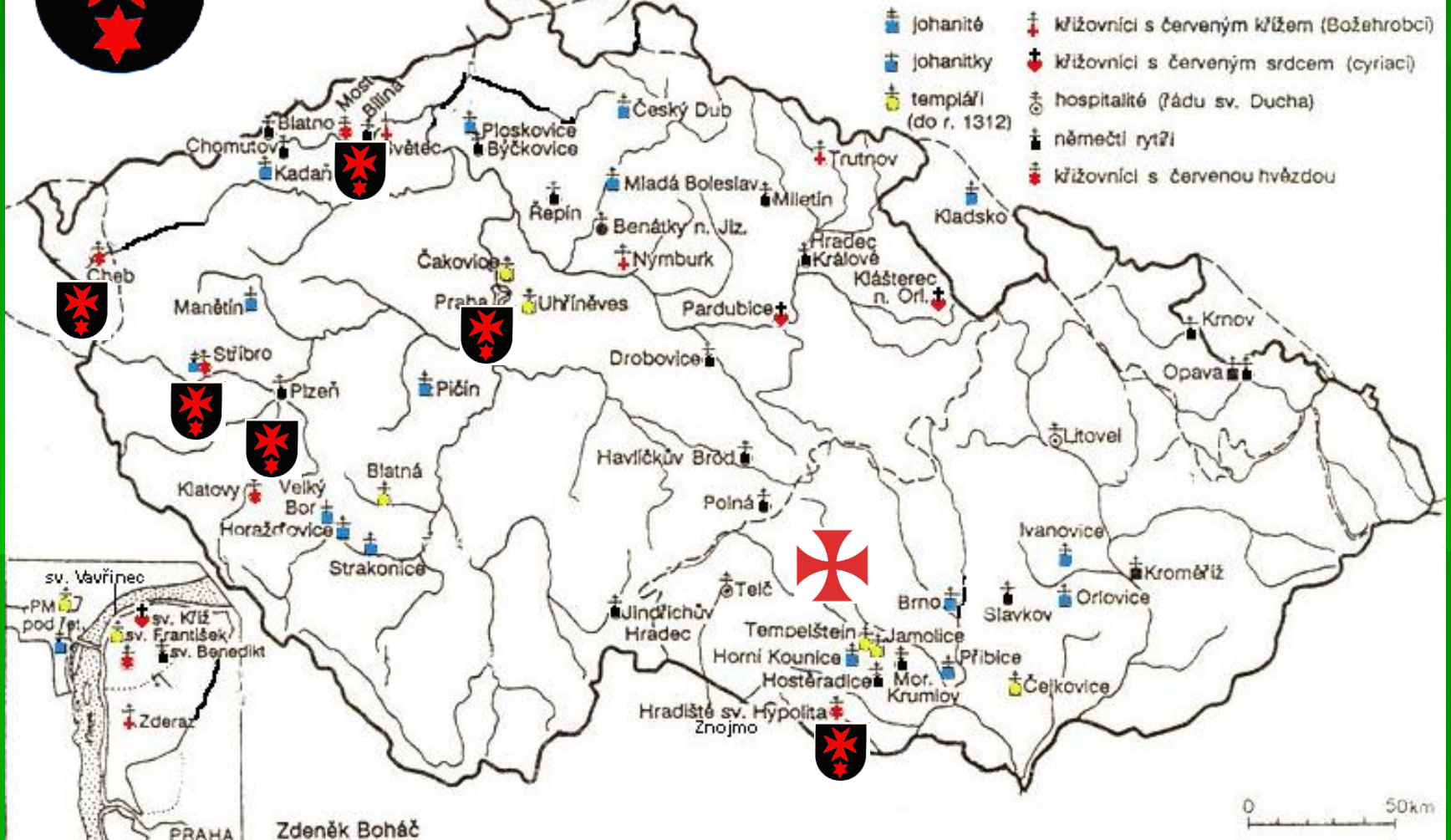



# Praha – SM, Uhříněves, Templštejn, Čejkovice a Jamolice

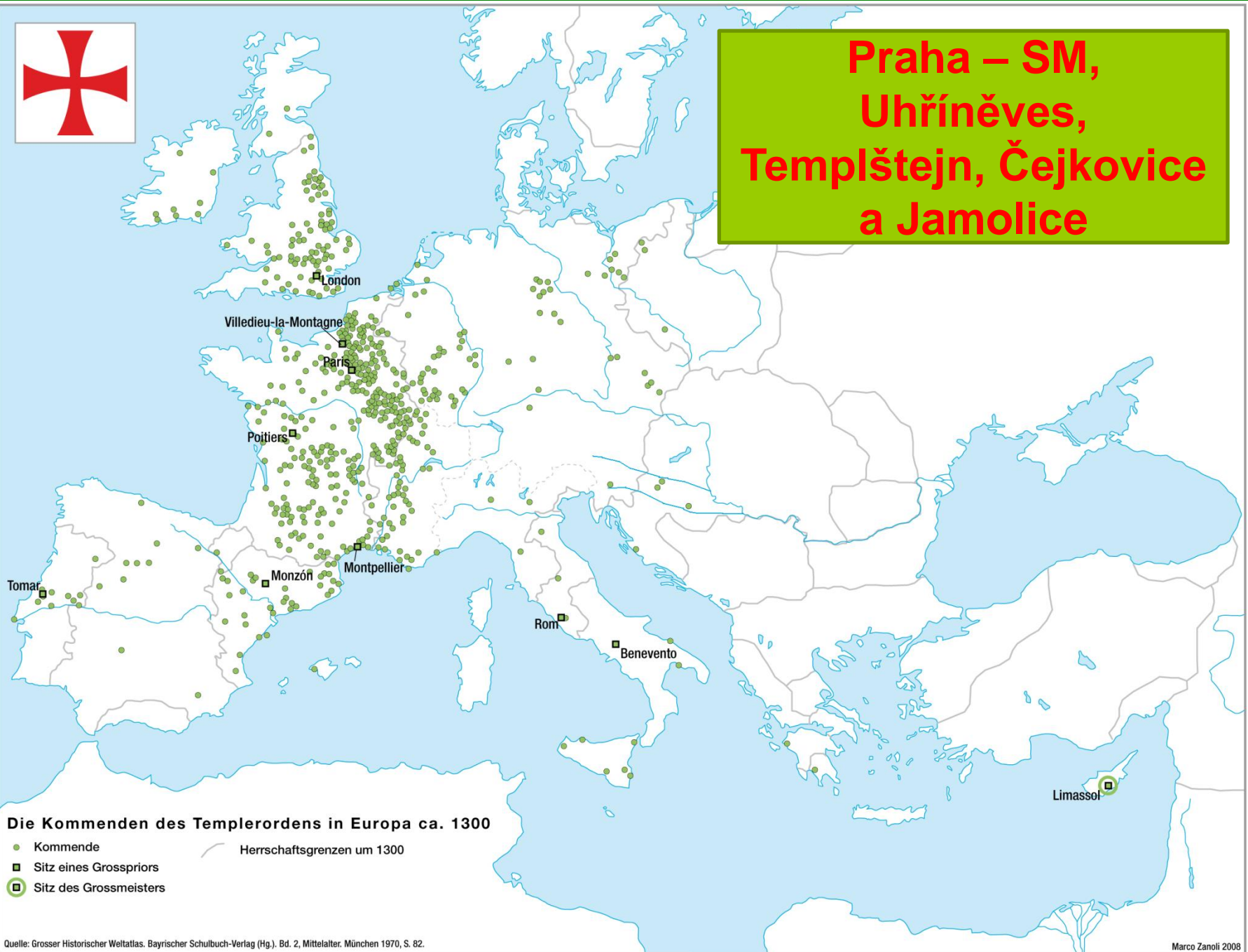

# Templštejn, jediný hrad templářů v českých zemích



# Templářská komenda v Čejkovicích

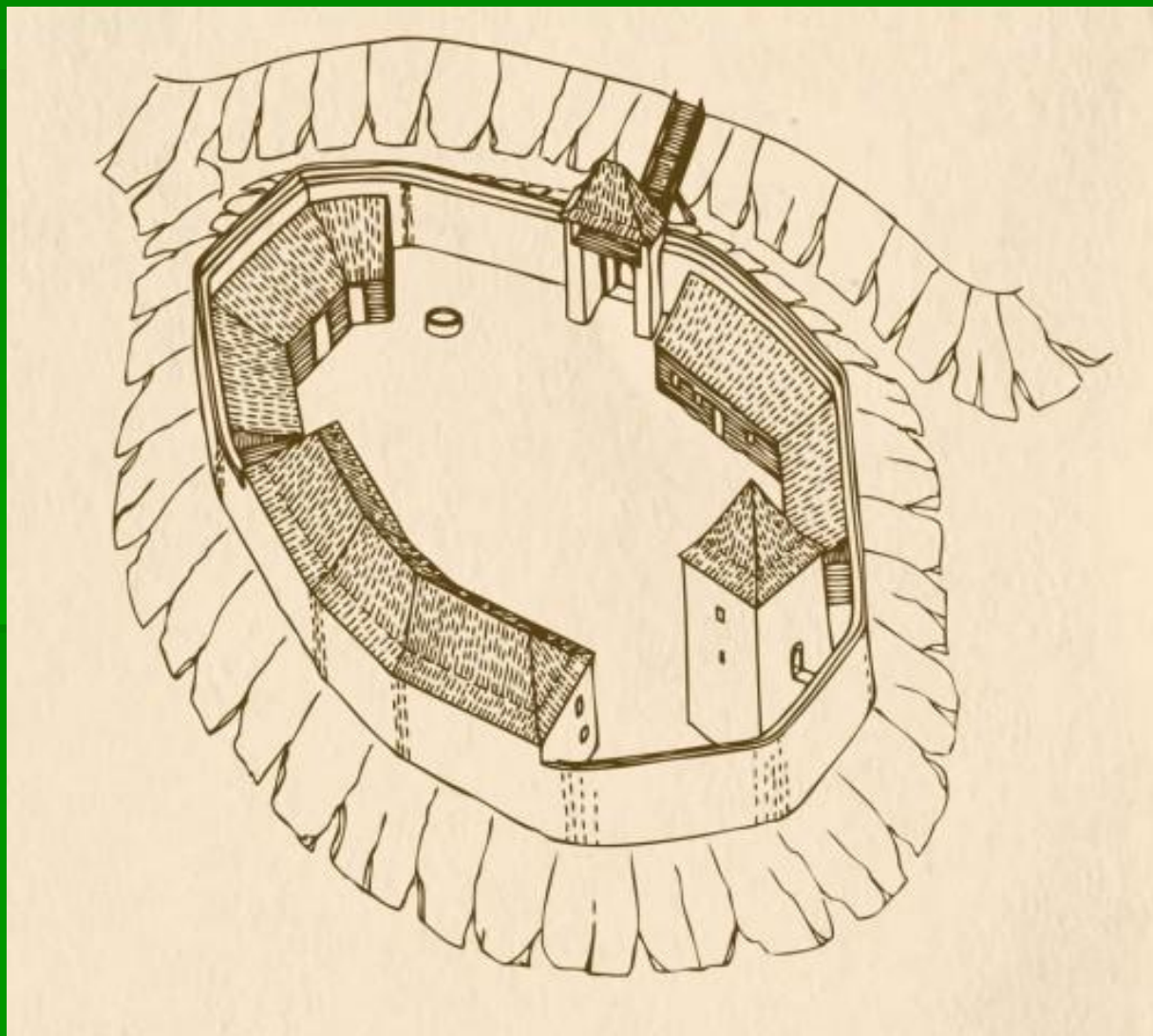

# Johanité – strakonický hrad 1243

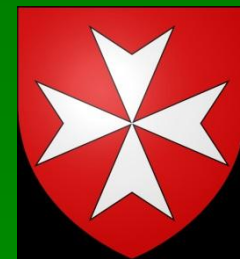





# dominikáni

## KLÁŠTERY ŽEBRAVÝCH ŘEHOLÍ V ČESKÝCH ZEMÍCH V DOBĚ PŘEDHUSITSKÉ

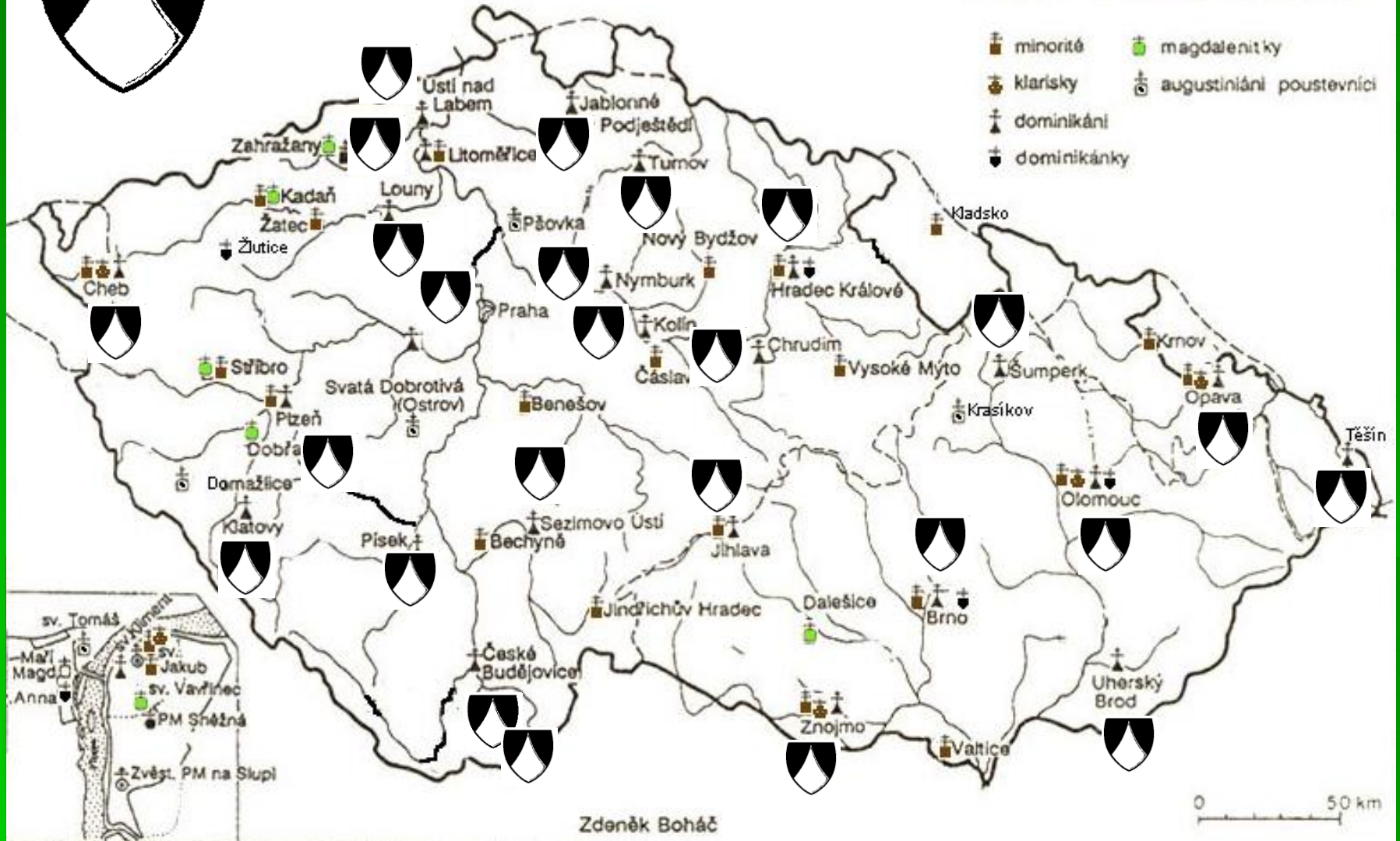

# Minorité – menší bratři sv. Františka



## KLÁŠTERY ŽEBRAVÝCH ŘEHOLÍ V ČESKÝCH ZEMÍCH V DOBĚ PŘEDHUSITSKÉ

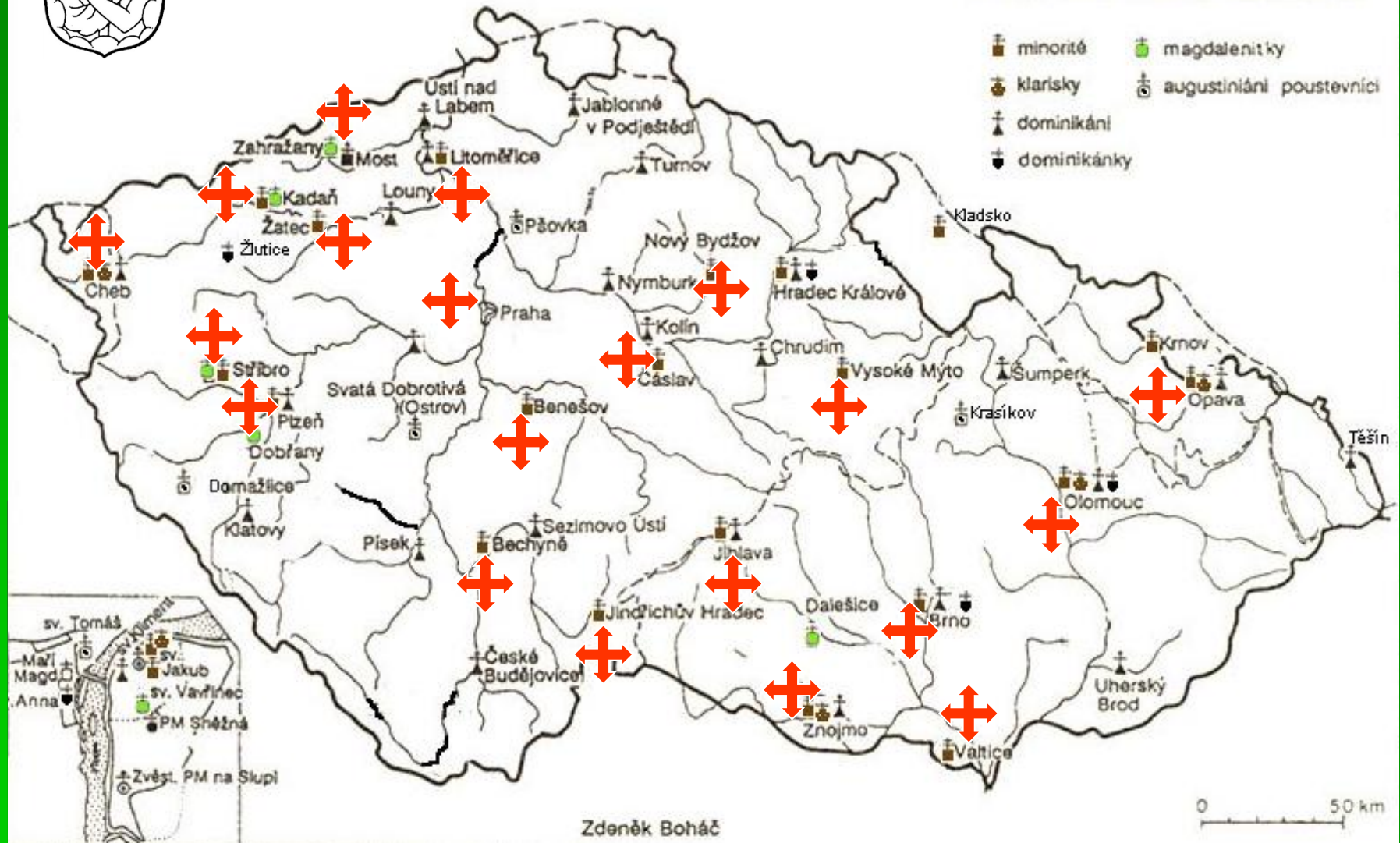

# Augustiniáni poustevníci

## KLÁŠTERY ŽEBRAVÝCH ŘEHOLÍ V ČESKÝCH ZEMÍCH V DOBĚ PŘEDHUSITSKÉ

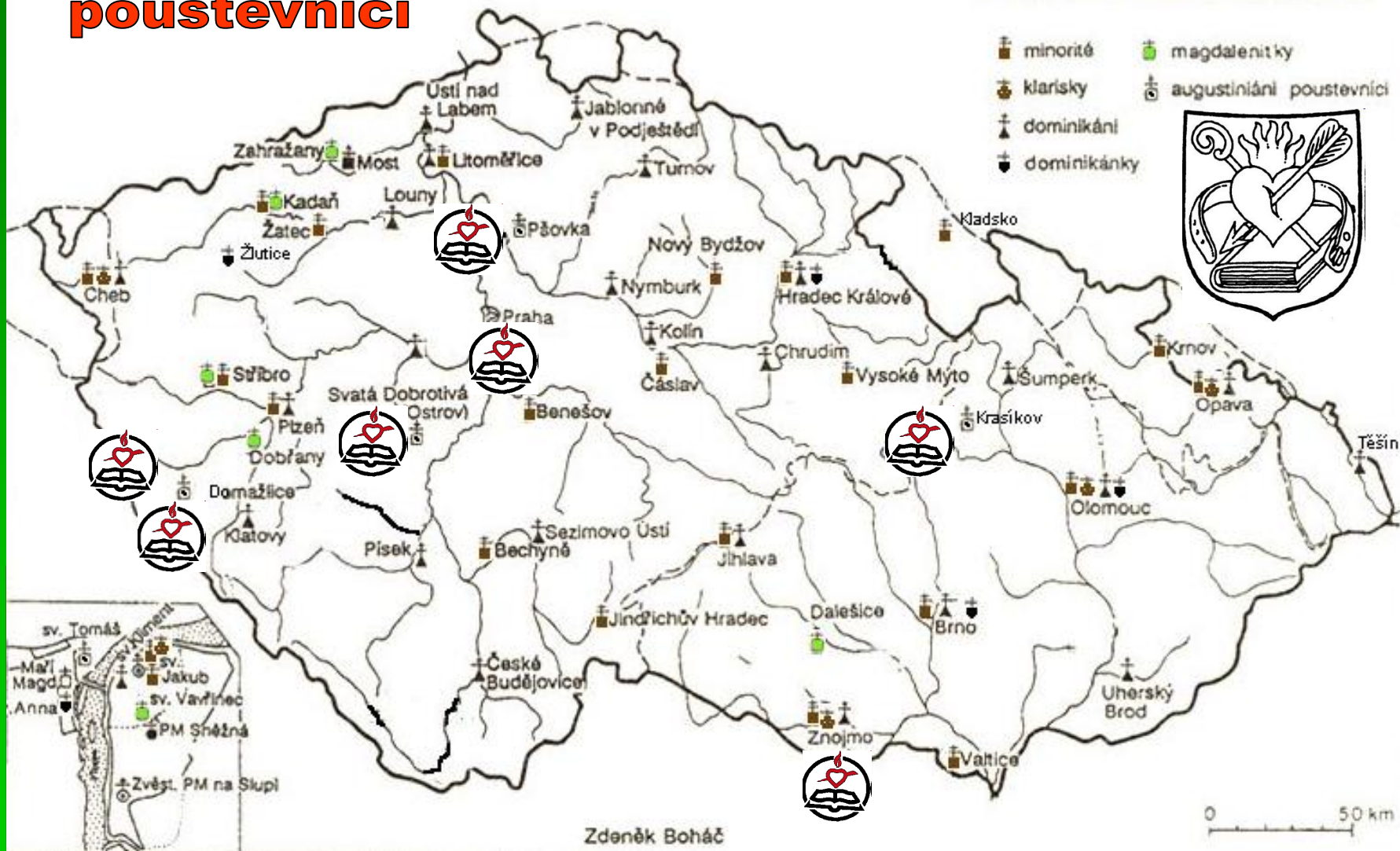

# Klášter augustiniánů poustevníků v Pivoni



1040

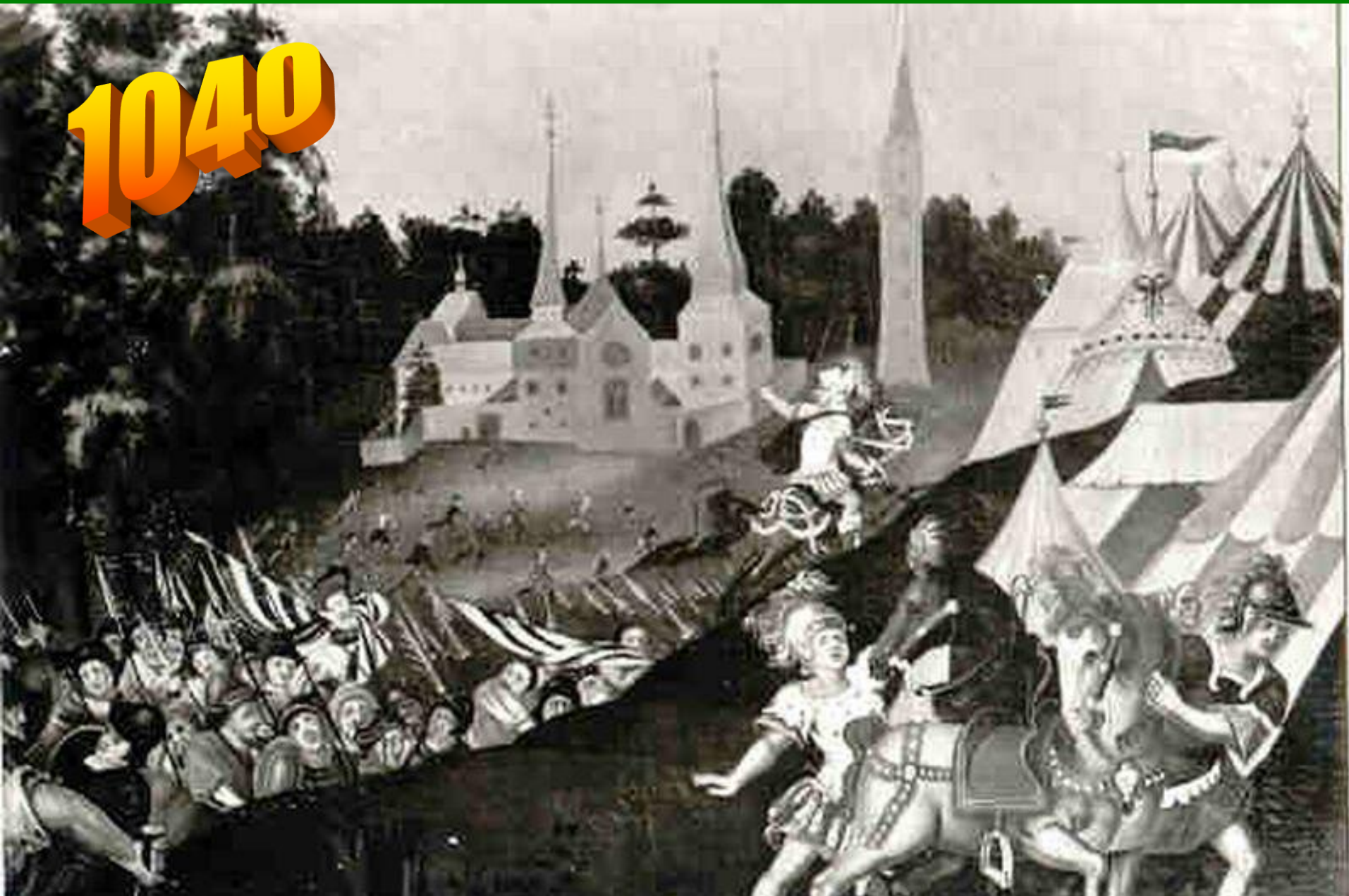



CONVENTUS STOKENSIS. VEL PYWNIENSIS B.V.M. ANNUNT. ET. ORDINIS SANCTI AUGUSTINI ANTIQVITATE 7. SÆCULORVM CELEBRIS.  
A BRZETISLAVO DUCE BOHEMIAE. FUNDATUS ANNO 1041. HANC. CCXXXV. POST. ANNOS. TABULAM. IMITARI. IDISSIT.



IOH. EV. SALLICHIUS DE GARDENHOFF. CONSTATVITIM. HOC. TYP. S. ANNO. 1701.

1701

2007  
-  
2009

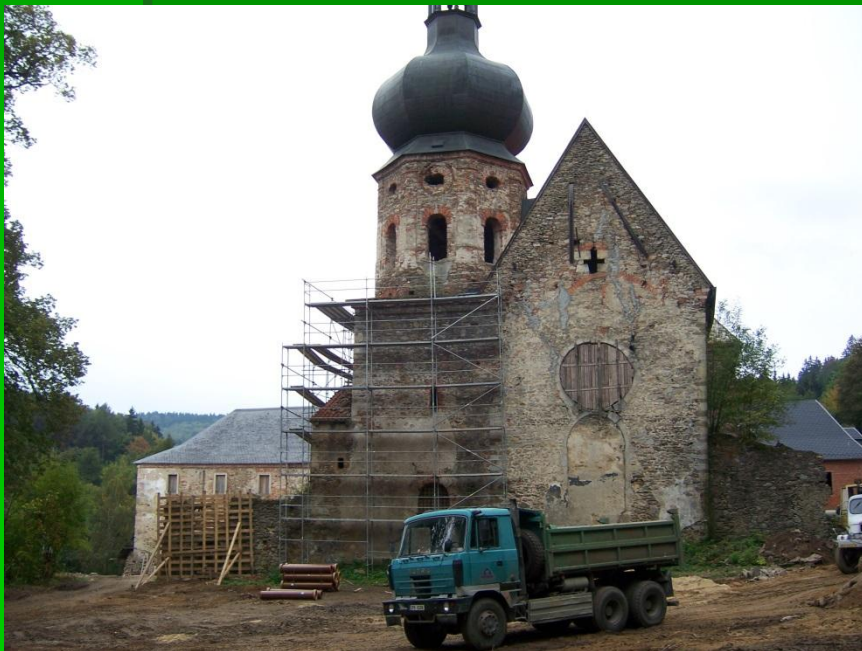

# Velké privilegium Židů Přemysla Otakara II.

## Sciantur Statuta Iudeorum

**R** In nomine sancte et in diuine Trinitatis felicitate Amen.  
Arohis Quattuor diuina fauente clemencia Ro-  
manorū Imperator semp Augustus et Boemie Rex.  
Ad perpetuam rei memoriā Exhibita nre cel-  
situdini pro pte Iudeorum prageij necno oim  
aliorum Iudeorū in Regno nro Boemie et Terris nobis sub-  
iectis consistentium. Canie nre Seruouū supplex petico  
continebat. Ut quoddam Priuilegiū clarie memorie Illustris-  
simi quondā Ottakari tunc Ducis Austrie et Marchionis Cro-  
uacie quedam Priuilegia Aplica dictis Iudeis confirman-  
tis necno aliud Priuilegium eiusdem quondā Ottakari  
ut Regis Boemie super Jurib. et distinctione eorundē Iu-  
deorum approbare ratificāe inuouare et confirmāe de be-  
nigntate solita dignaremur. Quorū quidē priuilegiarū  
primi Tenor talis est. Ottakarus qui et Berenysus dei  
grā Dux Austrie et Marchio Morauie vniuersis hanc  
paginam inscriptis imperpetuū recognoscim⁹ et pntibus  
publice ptestamur. Cō lras Sūm Pontificis sub Sigillo  
Reuēdi pris et dñi hermanni Venerabilis Ebdipolen⁹ Cui  
Iudeis concessas non vicatas nō cancellatas ut assuit. nō  
in aliqua sui pte diminitas de verbo ad verbum vidim⁹ et au-  
dūim⁹ in hūc modū cōtinentes. Innocentius Ep̄c seruus  
seruorū dei dilectis in xpo filiis fidelib. Christianis Salutem  
et Aplicam bndictionē. Sicut Iudeis nō debet eē licentia  
in Synagogis suis vlt⁹ qm̄ pmissim est legē presumere.  
Ita in his que concessa sunt nullim debent puidiciū susti-  
nē. Nos ergo licet in sua magis velint duricia p̄durare  
qm̄ p̄pharūm verba et suarū scripturarū archana cognoscē  
atq; ad Christiane fidei et salutis noticiā puenire. Quia  
tamē defensionem nrām et auxilia postulāt et xp̄iane pie-  
tatis mansuetudinem p̄decessorū nrōrum felicitas memo-  
rie Calixti Eugeni Alexandri Clementis Celestini Inno-  
centij Honorij et Gregorij Romāy Pontificum vestigis in-  
hentes nrōrum petitionem admittim⁹ eorūq; protectionis  
nre clipeum indulgem⁹. Statuim⁹ etiam ut null⁹ xan⁹

1254





# Statuta Judeorum



- Židé stali královým majetkem a jakýkoli útok na ně i na jejich majetek byl útokem na krále
- nikdo je nesměl nutit násilím ke křtu. Za tuto „výsadu“ Židé museli platit daně a poskytovat panovníkovi půjčky
- náboženská svoboda a správní autonomie židovských obcí

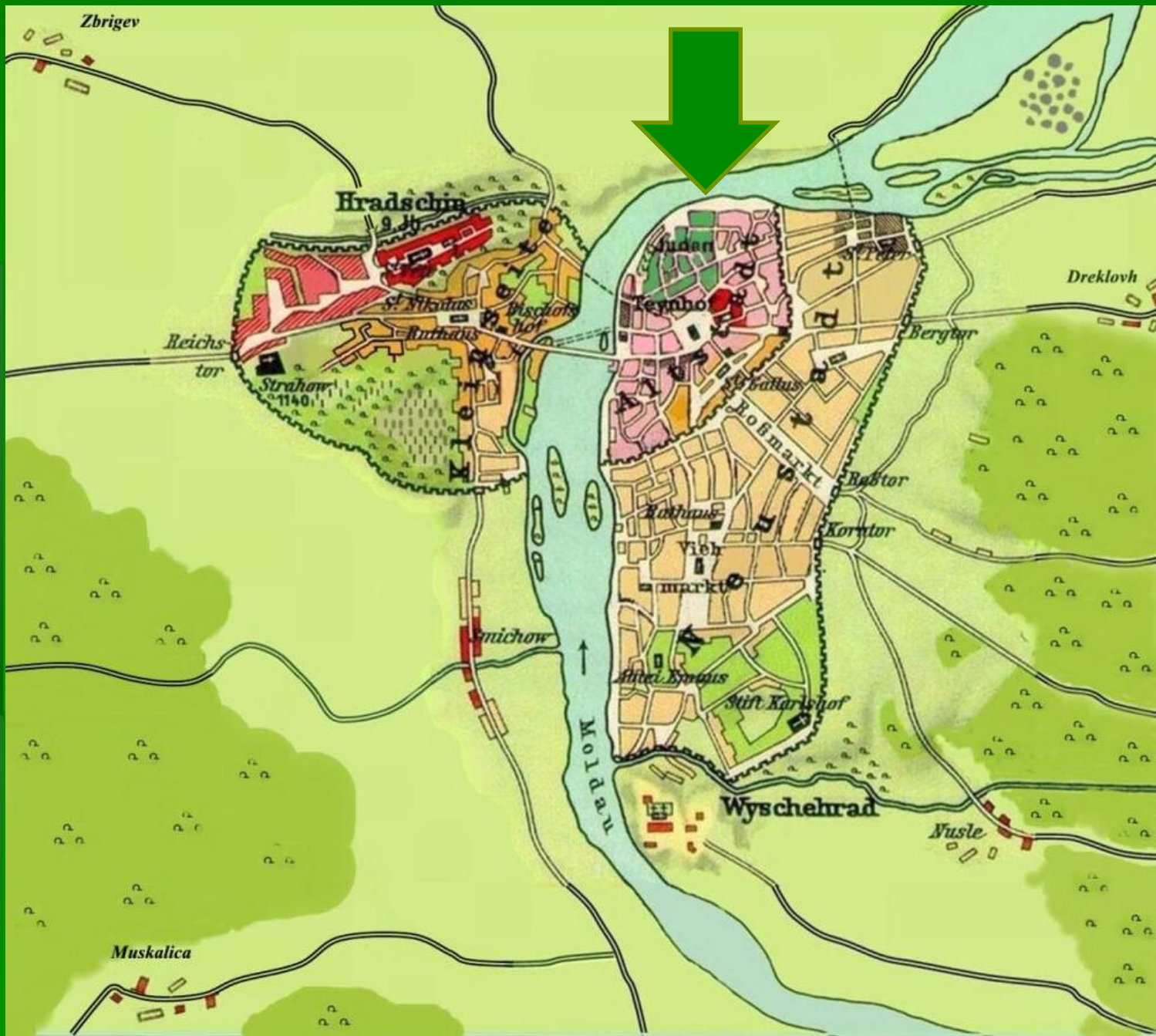

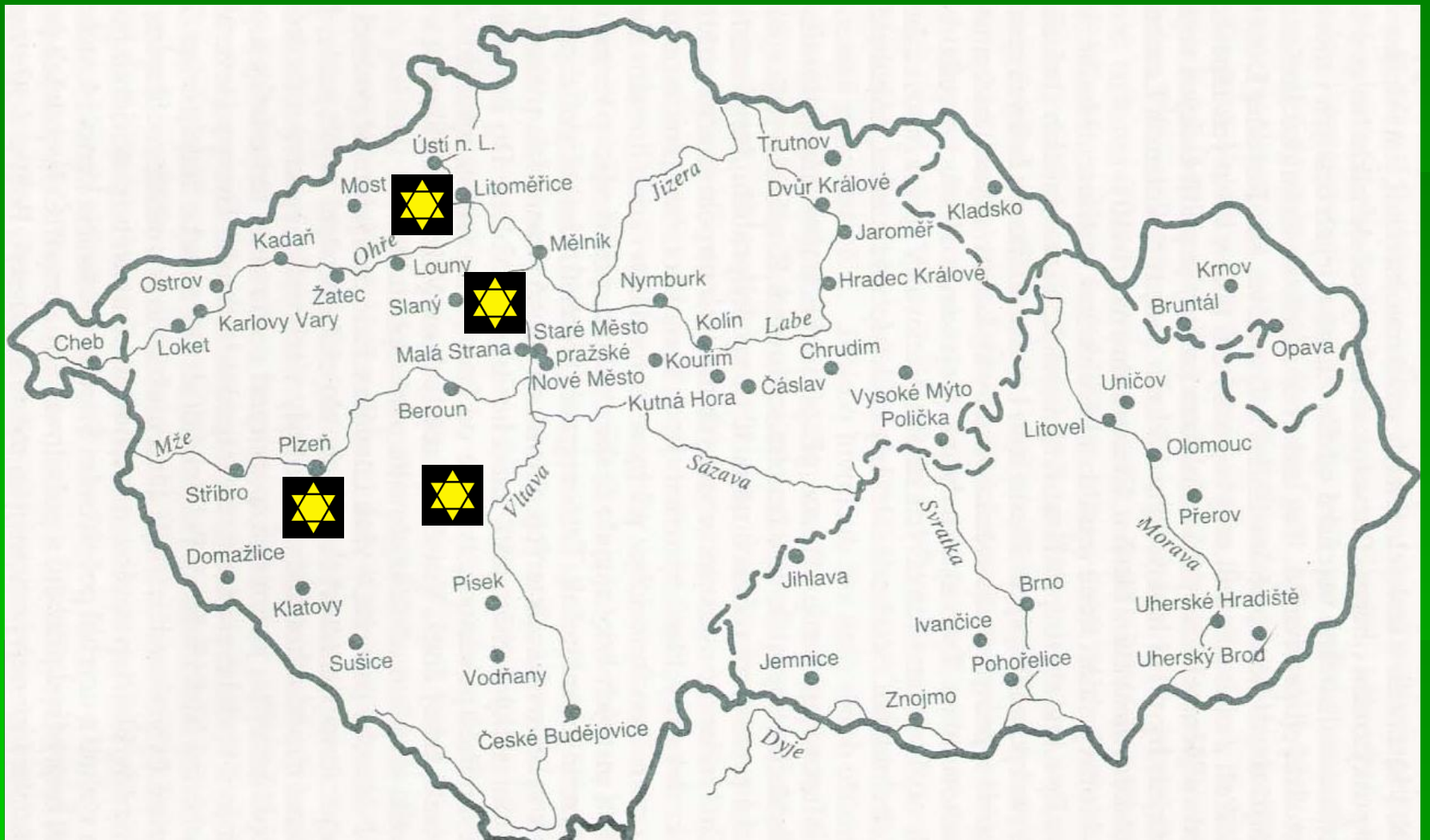

## První doklad židovského osídlení:

■ 12. století

■ 13. století

### Typ sídla:

□ Královská města

○ Poddanská města a vesnice

